ボランティア活動の探し方

電話やメールで問い合わせる

まずは、広島市・各区社会福祉協議会へ電話やメールで問い合せてみてください。知りたい情報や不安に感じていることなど、気になる内容を何でも相談してください。

訪問してみる

直接、広島市・各区社会福祉協議会を訪ねてみてください。

ボランティアセンターには、ボランティアに関する情報誌や案内チラシなど置いています。幅広い情報を得ることができます。

インターネットで情報収集する

広島市社会福祉協議会のホームページを検索してみてください。

広島市社会福祉協議会 検索

https://shakyo-hiroshima.jp/

ボランティア募集・講座情報・イベント・ボランティアグループ紹介など掲載しています。
各区社会福祉協議会の情報も見ることができます。

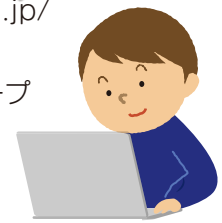

ひろしま情報a-ネットでも検索できます。

ひろしま情報a-ネット 検索

http://www.a-net.shimin.city.hiroshima.jp/

あなたの街のボランティアセンター

中区
中区地域福祉センター内
中区大手町四丁目1-1 大手町平和ビル5F
TEL **249-3114** FAX **242-1956**
naka@shakyohiroshima-city.or.jp

東区
東区総合福祉センター４F
東区東蟹屋町9-34
TEL **263-8443** FAX **264-9254**
higashi@shakyohiroshima-city.or.jp

南区
南区地域福祉センター内
南区皆実町一丁目4-46 南区役所別館3F
TEL **251-0525** FAX **256-0990**
minami@shakyohiroshima-city.or.jp

西区
西区地域福祉センター４F
西区福島町2丁目24-1
TEL **294-0104** FAX **291-7096**
nishi@shakyohiroshima-city.or.jp

安佐南区
安佐南区総合福祉センター５F
安佐南区中須一丁目38-13
TEL **831-5011** FAX **831-5013**
asami@shakyohiroshima-city.or.jp

安佐北区
安佐北区総合福祉センター4F
安佐北区可部三丁目19-22
TEL **814-0811** FAX **814-1895**
kita@shakyohiroshima-city.or.jp

安芸区
安芸区総合福祉センター3F
安芸区船越南三丁目2-16
TEL **821-2501** FAX **821-2504**
aki@shakyohiroshima-city.or.jp

佐伯区
佐伯区地域福祉センター内
佐伯区海老園一丁目4-5 佐伯区役所別館5F
TEL **921-3113** FAX **924-2349**
saeki@shakyohiroshima-city.or.jp

広島市ボランティア情報センター

広島市総合福祉センター内
南区松原町5番1号(BIG FRONT ひろしま6F)
TEL **264-6408** FAX **264-6416**
voinfo@shakyohiroshima-city.or.jp
市社協HP https://shakyo-hiroshima.jp/

ボランティアガイド

応援します！
あなたの
ボランティア活動！！

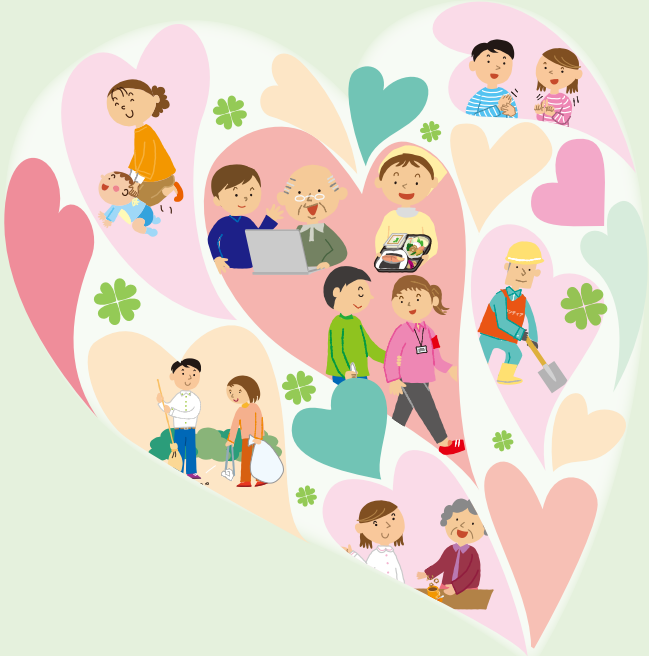

社会福祉法人 広島市社会福祉協議会
ボランティア情報センター

ボランティア活動を始めてみませんか！

ボランティアは、
特別な人が特別な場所で行う
「特別な活動」ではありません。
自分の趣味や特技、知識を生かして、
いつでもどこでも
自分にできることを
自分のできる範囲で
無理なく行うものが、
ボランティアです。

ボランティア活動で大切なこと・気をつけること！

1 興味や関心のある身近なことからはじめよう！

今の自分にできる身近なことからはじめましょう。
余裕をもって無理をしないで続けましょう。

2 約束・ルールは必ず守ろう！

まわりの人に迷惑がかからないよう、約束やルールは必ず守りましょう。
個人情報などの秘密を守ることも大切です。

3 相手や関係者の立場を尊重しよう！

相手を尊重し、同じ目的をもって活動していることを意識し、多くの人たちと交流することで一緒に活動する楽しさも生まれます。

さまざまなボランティア活動

地域での活動

一人暮らしの高齢者や障害者への簡単な
身の回りのお手伝いや話し相手、配食活動など。

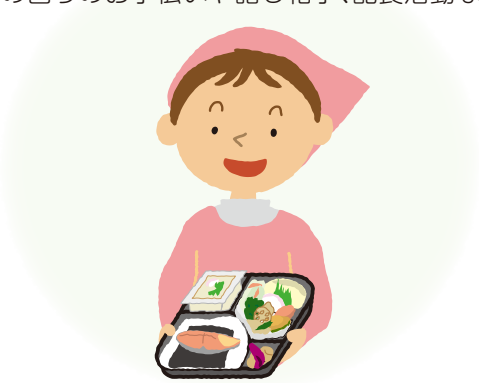

障害者への介助・案内ボランティア

障害者の外出等をお手伝いする活動。
市外から訪れる障害者への介助案内など。

行事支援ボランティア

障害者の作業所まつり等のイベントをサポートする活動、当事者の方々とふれあう。

環境美化活動

地域の自然や環境を守る活動。
里山保全活動、公園や河川、海岸の美化活動など。

子どもに関するボランティア

子育て支援、障害児の見守り・保育・
不登校・引きこもり児童への支援など。

災害支援ボランティア

被災地での活動（家屋の片付け等被災者の困りごとへの対応、被災した方の交流等の支援など）、
被災地以外での活動（被災地への物資仕分け、募金、避難している方の支援など）