

あまく

ボランティアだより

No. 217

発行部数 1,500部

発行日 2025年1月

(編集・発行) 広島市安芸区社会福祉協議会 ボランティアセンター

広島市安芸区船越南三丁目2-16 安芸区総合福祉センター3階

(TEL) 821-2503 (FAX) 821-2504

(Eメール) aki@shakyohiroshima-city.or.jp



要約筆記ミニ講座

聴こえづらい人や補聴器をしている人のサポートをしてみませんか。

要約筆記は、親しい人との会話や講習会、行事や会合などで、書いて伝える支援です。

講座では誤解のない書き方のコツなどがわかります。

遠慮なく何でも話せる仲間といっしょに楽しく学びましょう！お待ちしております(*^^*)

日時：令和7年1月24日(金)・2月7日(金)・21日(金) 全3回

10:00~12:00

会場：安芸区総合福祉センター 3階 ボランティア研修室

受講対象者：ボランティア活動に関心のある人

聴こえづらい人や補聴器をしている人 その支援者

参加費：無料

持参物：筆記用具

募集人数：10名(先着順)



1/24(金)

「聴こえない」って
どんなこと？
～聴こえない体験を
してみよう～

2/7(金)

基本的な要約技術
チームワーク
～伝わりやすい
書き方の工夫～

2/21(金)

ノートテイク
施設見学実習
～利用者に対応
した書き方～

申込み方法：電話かEメールで(連絡先、上記と同じ)

※Eメールの場合、件名「要約筆記ミニ講座申込み」として、お名前・住所・連絡先・すべて参加可能かどうかも記入してください。

主催：広島市要約筆記サークルおりづる安芸支部

協力：広島市安芸区社会福祉協議会

安心して活動を行うために、是非ともご加入ください

ボランティア活動保険

令和7年度の加入手続きをお願いします。

時間が経つのは早いもので、保険の更新時期になりました。

令和6年度にご加入いただいたボランティア活動保険は、

3月末日で補償期間が切れますので、手続きをお願いします。

○ボランティア活動保険料

<加入プラン>

基本プラン 350円

天災・地震補償プラン 500円

補償期間：R7.4.1~R8.3.31



※ボランティア活動保険は、活動中の事故はもちろんのこと、往復路での事故も保険の対象となります。補償内容については加入と同時にお渡しするパンフレットに記載してありますのでご参照ください。

珈琲ボランティア入門講座 Part2 受講生募集

珈琲が好きで今後珈琲を通じたボランティア活動に興味のある方、本講座では毎回コーヒーの知識を学習した後、自家焙煎を行います。

2月5日(水) 13:30~15:30 ~珈琲の歴史とおいしい淹れ方~
珈琲の起源や飲用の歴史に触れ、珈琲の世界に踏み込みます。
そして、淹れ方をマスターし自家焙煎の豆を最高の1杯に仕上げましょう。

2月12日(水) 13:30~15:30 ~豆の個性を知る~
珈琲の種類・品種・品質・産地を知り、世界を巡り珈琲を飲み比べます。
自分のお気に入りの珈琲を見つけましょう。

2月19日(水) 13:30~15:30 ~珈琲のパワーと香味の創造~
珈琲の健康力を再確認。
そして焙煎度合いで決まる味わいの違いを楽しみましょう。



受講対象者：原則、安芸区にお住まいの60歳以上の男性

コーヒーが好きで今後コーヒーを通じたボランティア活動に興味のある方

参加費：各講座1回ごと500円(珈琲等教材費) 募集人数：先着10名 締め切り：2月3日(月)

申込方法：電話かメールでお申込み下さい。メールの場合は件名に「珈琲講座受講申し込み」として、住所・氏名・電話番号をご記入ください。

主催：ロマンスグレーCafe 協力：広島市安芸区社会福祉協議会

あきくヤングボランティアスクール2024受講生募集

令和6年1月、能登半島地震がありましたので、今年度は災害をテーマとしております。災害支援について一緒に考えてみませんか。お待ちしております。

第1回：令和7年2月27日(木)

13:30~15:30

集合時間場所：13:00

梅林駅改札を出た所

会場(内容)：広島市豪雨災害伝承館
(当時の災害時の様子を知ろう、被災地見学他)

※現地解散になります。

第2回目：令和7年3月6日(木)

12:30~15:30

集合時間場所：12:30

安芸区総合福祉センター

3階大会議室

会場(内容)：安芸区総合福祉センター3階大会議室
(能登半島地震の現状と、災害ボランティアセンターについて)

安芸消防署

(消防団サポーター研修)



受講対象者：大学生・短大・専門学校生(25歳まで)で、災害ボランティアや支援活動に関心のある方

参加費：無料

持参物：筆記用具・動きやすい服装

募集人数：先着10名程度 締め切り：2月20日(木)

申込方法：電話かメールでお申込み下さい。メールの場合は件名に「ヤンボラ受講申し込み」として、住所・氏名・電話番号・メールアドレス・学校名 学年、をご記入ください。

主催：広島市安芸区社会福祉協議会

ソーシャルクラブゆめ広場でクリスマス会を開催しました。



12月19日(木) 10:00~12:00、ソーシャルクラブゆめ広場(精神障害者の方の居場所づくり)で毎年恒例のクリスマス会をしました。当事者の方4名、ボランティア(ドリーム)7名、スタッフ3名、社協2名の16名が参加しました。アップルパイを一人ひとりが形成して焼き、アイスクリームを添えたプレートを準備し美味しくいただきました。クリスマスの飾りもみんなで飾り、ビンゴゲームでは、1人200円予算のプレゼントをビンゴになった方から選んで貰い、みんなとても楽しんでおられました。

楽しく歌う会がすこやかサロン中野東から演奏依頼を受け訪問しました。



▼楽しく歌う会 左から、浜井さん、鈴木さん、代表谷本さん



12月20日(金) 10:00~12:00、時計台はたのリハセンターにて、すこやかサロン中野東が開催されました。クリスマスシーズンという事で、楽しく歌う会がクリスマスソングの歌指導をされました。クリスマスソングは6曲(赤鼻のトナカイ・きよしこの夜他)、リクエスト曲3曲の他計11曲を歌いました。参加者は、一足早いクリスマスを満喫し、谷本さんの漫談も楽しんで聞いておられました。

きっかけ講座のつどい参加者募集

きっかけ講座のつどいでは、サロンや区社協行事で使用する手作りの飾りや小物を、あるものを活動して作り、提案しています。

おりがみで飾りを作るのが得意、裁縫が得意、花をいけるのが得意な方、気軽に参加してみませんか。お待ちしております。

日時：偶数月第3火曜日 14:00~15:30

場所：安芸区総合福祉センター3階 ボランティアセンター

持参物：裁縫用具や、家にある物作りに利用出来そうなもの

参加の問い合わせ：広島市安芸区社会福祉協議会 松井

TEL) 082-821-2501

(参加人数を把握する為に、簡単に名前と所属を聞かせていただきます。)



▲紙カップを縦に潰して、銀紙とリボンでお菓子入れ

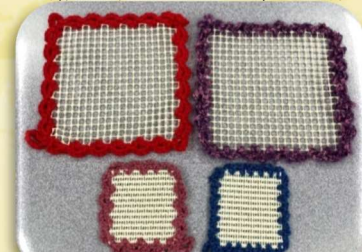

▲滑り止めマットを小さくカット、毛糸で飾って、瓶の蓋開け完成

やさしさ発見プログラムとして

矢野西小学校4年生を対象に、要約筆記サークルおりづる安芸支部が要約筆記体験学習を実施されました。

矢野西小学校より、総合学習の時間に、要約筆記体験学習を実施してほしいと依頼があり、要約筆記サークルおりづる安芸支部が講師をしてくださいました。

はじめは寸劇で「宅配便」をテーマに聴こえないお姉さんが、配達員の代金引き換えという言葉が聞こえず荷物を受け取ろうとするので、配達員が困っている場面を児童の皆さんに見ていただき、どうしたら良いか考えてもらいました。続いて難聴者の体験発表、ノートテイク実習と続き、防災無線ひろしまのアナウンスを聞いて書いてみる、OHCでクラス代表が難聴者への質問を書き、難聴者が質問に答えるといった内容でした。

児童の皆さんは、聴こえない方に自分が出来る事を真剣に学ばれていました。

やさしさ発見プログラムのご要望は、安芸区社会福祉協議会まで。

手話・点字・要約筆記・車いす体験・認知症理解・盲導犬について等があります。
082-821-2501

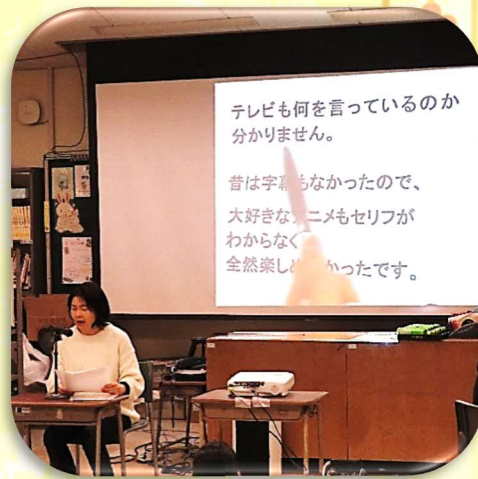

▲寸劇を見た後、聴こえる人と聴こえない人を繋ぐ、書いて伝える人のことを要約筆記者という事を、図にて説明を受けていました。



▲探検バックの上にノートテイク用の用紙を置いて、児童の皆さんは真剣に書いていました。

安芸区社会福祉協議会 新規採用職員紹介

はじめまして。1月から安芸区社協に配属となりました網本です。これまでは医療機関で相談支援業務に携わっておりました。地域福祉に関わる仕事は初めてなので、不慣れで分からないことも多く、ご迷惑をおかけすることがあると思いますが、1日でも早く皆さまのお役に立てるよう頑張りますので、どうぞよろしくお願い致します。

担当業務：経理事務、高齢者・障害者福祉事業、かけはし、貸付事務

