

福祉情報

西区社協だより

ふれあい

第148号

お問い合わせ先 広島市西区社会福祉協議会(社会福祉法人 広島市社会福祉協議会西区事務所) TEL 082-294-0104

10月5日(土)

9:30~14:00

西区地域福祉センター
西区福島町二丁目
24番1号(3,4階)

第34回

西区福祉まつり

▼9:30~14:00 バザー・体験コーナー

▼12:30~13:30 ステージ発表

体験コーナー

音訳作業体験



パソコン要約
筆記体験



視覚障がい者体験



点字体験



指編み・
ストレッチ編み体験



info

※駐車場には限りがあるため、できるだけ公共交通機関でお越しください。

※会場に飲食ができる場所は設けていません。

※完売等により時間内に来店終了する場合があります。

バザーコーナー

お菓子等



こけ玉、
手芸品販売等



ステージ発表

楽器演奏



カラオケ



合唱



私たちががんばりま〜す!
お待ちしてま〜す!!!



西区福祉まつり実行委員会のみなさん

令和6年度

広島市西区社会福祉大会

10:00~ 記念式典(区社協会長表彰)

10:15~ 記念講演

「能登半島地震の現状と震災への備え」

11:15 特定非営利活動法人
ひろしまNPOセンター
プロジェクトマネージャー
増田 勇希 氏

~11:30 終了

主催 広島市西区社会福祉協議会
協力 広島市西区民生委員児童委員協議会

※手話通訳・要約筆記有り

地区社協活動拠点活性化支援事業 拠点交流会を開催しました！！



西区の拠点スタッフの皆さん他

西区で拠点活性化支援事業に取り組む地域の皆さんで交流会を開催しました。西区と他区の取り組み状況について知り、改めて地域の皆さんに気軽に立ち寄ってもらえる拠点にするにはどうしたらよいか学びました。

また、2人1組で相談対応のロールプレイを実施しました。活動拠点へ相談に来られた方にどのような対応をするのがよいのか、改めて考える機会となりました。



関心を示さない
態度で相談対応の
ロールプレイ中



お互いの地区で
情報交換

令和6年度、拠点活性化支援事業に取り組み始めた地区の紹介

己斐東学区

新しく開所した拠点を地域住民に知ってもらう為、児童館の子ども達による銭太鼓やJA広島による野菜市等、お披露目イベントを開催しました！



大芝地区

地域の困りごと相談に加えて、子育てをする親と子どもたちが、ゆったり過ごせる場所として活動拠点を活かしています。



井口台地区

広島銀行井口台支店の2階を活用し、拠点開設。地区社協だけではなく、サロンや地域団体が利用できます。



身近な みんなの集まる場 ~地区社協活動拠点~

「地区社協活動拠点活性化支援事業」実施地区の活動拠点をご紹介します。

地区社協名	10 井口地区社協
施設名	井口集会所 (西区井口2-1-3)
開設日	毎週月~木・土
開設時間	月・水(13:00~14:00) 火・木(13:00~16:00) 土(10:00~12:00)
電話番号	082-278-6679
拠点外観	

地区社協名	9 井口台地区社協
施設名	井口台コミュニティプラザ (西区井口台1-5-20)
開設日	毎週月
開設時間	13:00~15:00
電話番号	070-1873-3073
拠点外観	

地区社協名	11 井口明神学区社協
施設名	井口明神中央集会所 (西区井口明神1-6-1)
開設日	毎週木
開設時間	10:00~12:00
電話番号	-----
拠点外観	

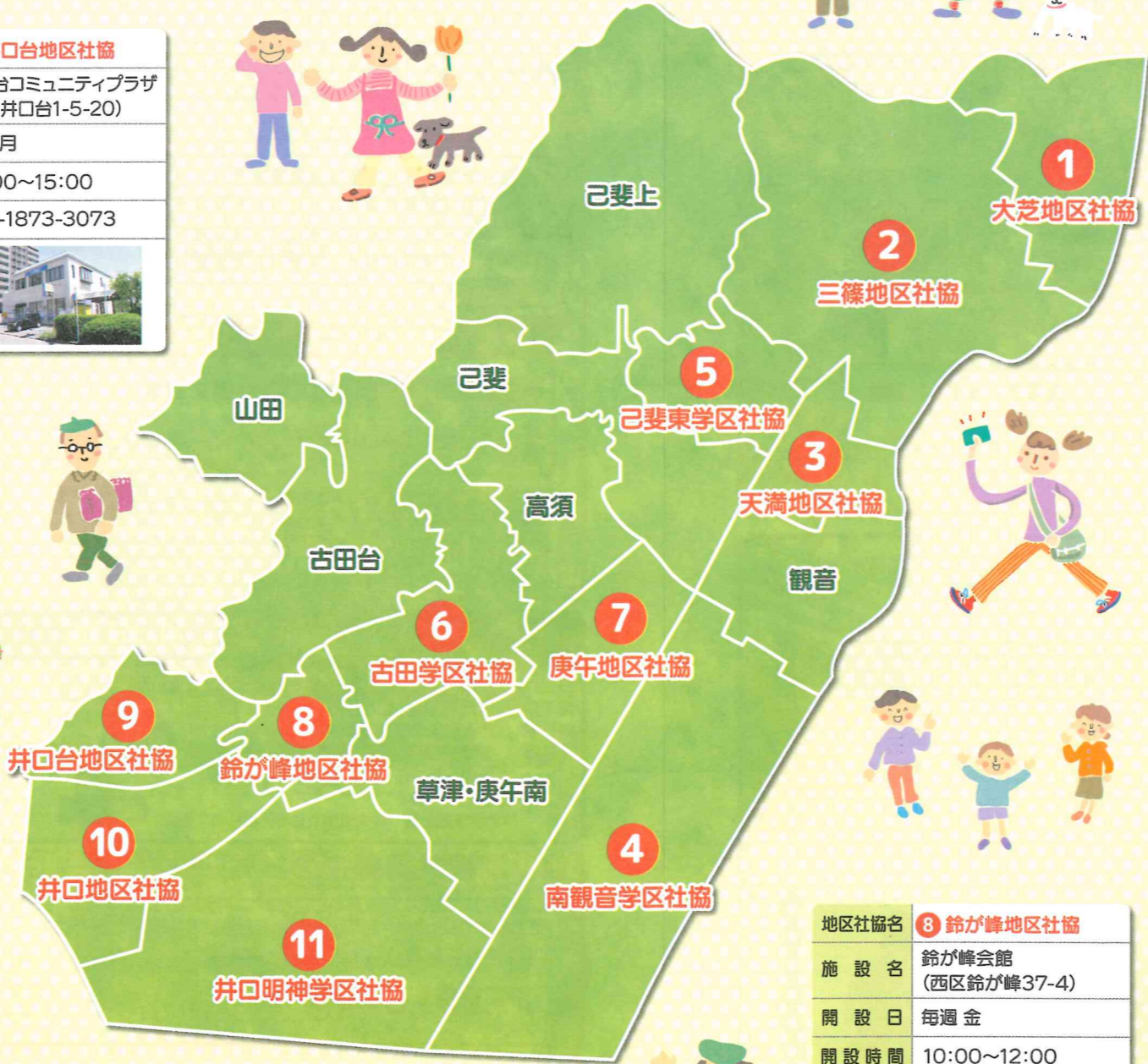

地区社協名	1 大芝地区社協
施設名	エルモ大芝 (西区大宮1-4-8)
開設日	毎週月~土
開設時間	10:00~12:00
電話番号	082-554-1870
拠点外観	

地区社協名	5 己斐東学区社協
施設名	己斐東学区会館 (西区己斐中3-46-5)
開設日	毎週火・木・土
開設時間	木(10:00~12:00) 火・土(14:00~16:00)
電話番号	082-274-3075
拠点外観	

地区社協名	2 三篠地区社協
施設名	みささLMO (西区横川3-11-12)
開設日	毎週月・木
開設時間	10:00~12:00
電話番号	082-231-5000
拠点外観	

地区社協名	6 古田学区社協
施設名	エルモ古田(西区古江 西町3-2石川酒店2階)
開設日	毎週火~金
開設時間	10:00~12:00
電話番号	082-299-5559
拠点外観	

地区社協名	3 天満地区社協
施設名	中広会館 (西区中広町1-18-27)
開設日	毎週月・木
開設時間	月(10:00~12:00) 木(14:00~16:00)
電話番号	-----
拠点外観	

~地区社協活動拠点活性化支援事業とは~

この事業は、地(学)区社会福祉協議会(以下、地区社協)が設置する地区社協活動拠点へのスタッフの配置を支援することで、拠点において、住民同士がつながり合い、地域における様々な困りごと等について、誰もが気軽に相談できる体制づくりを促進することを目的としており、西区では、現在11地区の地区社会福祉協議会が事業を実施しております。

地区社協名	8 鈴が峰地区社協
施設名	鈴が峰会館 (西区鈴が峰37-4)
開設日	毎週金
開設時間	10:00~12:00
電話番号	082-209-0331
拠点外観	

地区社協名	7 庚午地区社協
施設名	庚午中央会館 (西区庚午北4-9-17)
開設日	毎週火・木
開設時間	10:00~12:00
電話番号	082-205-9344
拠点外観	

地区社協名	4 南観音学区社協
施設名	南観音老人福祉センター (西区南観音7-5-8)
開設日	毎週月・水~土
開設時間	10:00~11:00
電話番号	082-295-0598
拠点外観	



広島県あいサポート運動
出前講座

「夏のこども手話体験教室」開催！！

令和6年7月28日(日)、西区地域福祉センターで、「夏のこども手話体験教室」が開催されました。手話サークルクローバー(西区ボランティアセンター登録グループ)が講師となり、小学生1-3年生を対象に、聴覚障害・手話について学習しました。手話サークルクローバー独自で作詞作曲された、「手話で伝えるグーチョコキパー」に合わせて手話を覚えたり、保護者と一緒に手話を練習するなど、子どもが分かりやすいように、様々な工夫をされていました。

参加した子どもたちは「楽しかった!もっと手話を習いたい!」、保護者からは「楽しみながら、子どもと一緒に手話を学ぶ事ができて良かった」「聴覚障害について学び、少しでも聴覚障害者と関わる良いきっかけになったと思う」という感想もあり、みなさん大満足の内容でした。

次回、12月1日(日)「冬のこども手話体験教室」を開催予定です。手話サークルクローバーは、毎週金曜日(19:00~20:45)に西区地域福祉センターで、定例会を行っています。定例会の様子や講座の開催情報を知りたい方は、手話サークルクローバーのInstagramをご確認ください。



互いに教え合いながら、
楽しく学びました!

Instagram
(手話サークルクローバー)



広島県あいサポート運動
について

ヤングボランティアスクール ×障害児者交流事業「夏休み教室」開催！！

西区社協では、若い世代を対象にボランティア・福祉活動に参加するきっかけとしてもらうことを目的に「ヤングボランティアスクール」を開催しています。今年度は障害児者交流事業「夏休み教室」と合同で実施しました。

まず、受講生が夏休み教室で活動するにあたり、令和6年8月10日(土)に事前学習を行いました。「西区心身障害児者父母の会」の方のお話を聞いて、障害についての理解を深めました。

そして、8月17日(土)、西区地域福祉センターにて夏休み教室を実施し、受講生が障害のある参加者のサポートを行い、笑顔があふれる行事となりました。受講生からは「一人一人と向き合うことが大切だと感じた」、「楽しいを共有することに壁は感じない」などの感想がありました。

これからも西区社協では、若い世代のボランティア・福祉活動への参加を応援していきます。関心のある方はお気軽にご相談ください。



同じ目線に立ってサポートしました!

夏休み教室当日の
写真はこちら ▶▶▶



お財布から コロコロコロッと 愛がうまれます!!

ご加入ありがとうございました

みなさまのあたたかいお気持ちは、西区内の地域福祉活動を推進する貴重な財源として有効に使わせていただきます。

《賛助会員・特別賛助会員 加入者ご芳名》
*順不同

＜令和5年度賛助会員＞

横尾 治 藤田 正博 吉川 元莊 内藤 邦雄
石川 清和 月村 佳子 湯尻 一男 匿名2名

＜令和6年度賛助会員＞

打越 勲 田頭 一徳 西吉 義昭 湯蓋 康之
奥平小百合 宮本 宣彰

＜令和5年度特別賛助会員＞

西区シニアクラブ連合会 三篠地区社会福祉協議会 井口地区民生委員児童委員協議会 古田地区民生委員児童委員協議会 西区認知症の人と家族の会 井口明神学区社会福祉協議会 一般社団法人マール村

＜令和6年度特別賛助会員＞

庚午中一丁目町内会 観音学区社会福祉協議会 草津・庚午南区社会福祉協議会 古田台学区社会福祉協議会 井口地区社会福祉協議会

※順不同(令和6年1月4日～令和6年3月31日)

※順不同(令和6年4月1日～令和6年8月31日)

＜令和6年能登半島地震災害義援金＞

※順不同(令和6年1月4日～令和6年8月31日) 己斐学区社会福祉協議会 横尾 治 打越 勲 井口地区社会福祉協議会 庚午地区社会福祉協議会 草津・庚午南区社会福祉協議会 音訳ボランティアまめの会 湯蓋 康之 原田 明・美登里 三篠地区社会福祉協議会 井口地区社会福祉協議会 山野 節子 西区認知症の人と家族の会 松下 輝雄 己斐上学区社会福祉協議会 日生東町内会 己斐上3区町内会 己斐上4区町内会 己斐団地町内会 茶臼台町内会 閑静園町内会 明山台町内会 大迫団地町内会 緑ヶ丘町内会 やまなみ町内会 国迫団地町内会 己斐上公衆衛生協議会 己斐上民生委員児童委員協議会 己斐上老人クラブ連合会 己斐上体育協会 己斐上子ども会育成協会 己斐上青少年健全育成連絡協議会 己斐上中PTA 己斐上小PTA 己斐上母親クラブ 己斐上女性会 古田台学区社協田方上町内会 山田地区社会福祉協議会 山田学区公衆衛生推進協議会 橋川 徹 南観音学区社会福祉協議会 高須学区社会福祉協議会

ご加入いただくには ※何口でもご加入いただけます

賛助会員 : -□=2,000円 個人対象

特別賛助会員 : -□=5,000円 企業・団体など対象

郵便振替口座 **01350-9-16537**

社会福祉法人 広島市社会福祉協議会

(振込手数料不要の払込取扱票がありますので、本会にお問合せください)

ご寄付ありがとうございました

《寄付者・寄付団体ご芳名》*順不同

令和5年度一般寄付(令和6年1月4日～3月31日)

打越 勲 広島鯉城断酒会
南観音地区民生委員児童委員協議会
広島友の会新己斐方面 男のつどい

令和6年度一般寄付(令和6年4月1日～8月31日)

打越 勲 (株)橋運送店
(株)ニシキプリント

※営利法人の場合は、法人税法第37条による額が損金算入されます。個人の場合は、所得税法第78条により寄付金控除が受けられます。

弁護士無料法律相談

日時:令和6年10月16日(水) 13:00~16:00

場所:西区地域福祉センター

内容:弁護士による法律相談

親子関係、多重債務、破産、過払い金取り戻し、

土地のトラブル、離婚、相続、少年事件等

定員:6人(1人30分)

※事前予約必要 ※先着順 ※西区居住の方優先

申し込み

広島市西区社会福祉協議会

TEL.082-294-0104

FAX.082-291-7096

受付開始 9月17日(火)~

地域情報をホームページに掲載しています!

地区社会福祉協議会が発行している広報紙を、西区社会福祉協議会ホームページに掲載しています。アクセスはこちらから▼



赤い羽根共同募金のお礼~あなたは一人じゃない。支える人がいて、支えられる人がいる~

赤い羽根共同募金にご協力いただき誠にありがとうございます。社会の変化のなか、共同募金は、誰もが住み慣れた地域で安心して暮らすことができるよう、さまざまな地域福祉の課題解決に取り組む民間団体を応援する、「じぶんの町をよくするしくみ。」として、取り組まれています。

令和5年度募金実績額(広島市西区共同募金委員会実績分)

7,991,644円 (令和6年3月31日現在)

「困ったときはお互いさま」の精神から始まった赤い羽根の募金活動。今年度も10月1日から3月31日までの間に募金活動を行います。ご協力よろしくお願いします。



■編集・発行

広島市西区社会福祉協議会

(社会福祉法人 広島市社会福祉協議会西区事務所) / 広報委員会

〒733-8535 広島市西区福島町二丁目24番1号

西区地域福祉センター4階

TEL 082-294-0104

FAX 082-291-7096

E-mail : nishi@shakyohiroshima-city.or.jp

ホームページ : http://www.shakyo-hiroshima.jp/nishi

西区社協 西区ボランティアセンターはここです

