

会報第147号
 令和3年7月31日発行
 阿戸地区社会
 福祉協議会
 広島市阿戸福祉センター内
 電話 856-0294

阿戸町の世帯・人口
 世帯数 944戸
 人口 1,992人
 男 968人
 女 1,024人
 (令和3年6月末現在)

阿戸町の人口推移

(各年3月末人口)

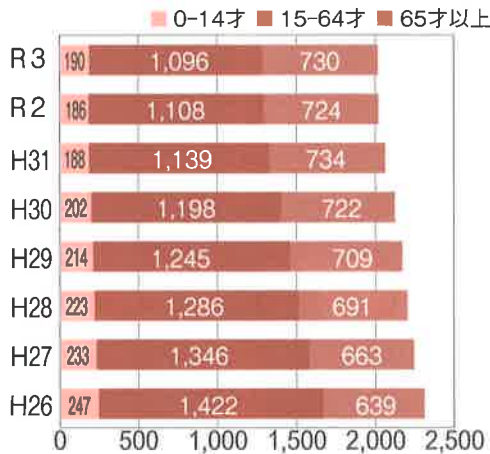

令和3年度 阿戸地区社協 予算状況

		(円)		
		本年度予算額	比率	前年度予算額
収入の部	正会費	290,800	16%	289,600
	賛助会費	105,000	6%	120,000
	補助金	430,000	24%	430,000
	寄附金	100,000	6%	200,000
	繰入金	0	0%	100,000
	雑収入	4,901	0%	33,022
	繰越金	839,299	47%	517,378
	合計	1,770,000	100%	1,690,000

支出の部	事務費	135,000	8%	115,000
	総務費	190,000	11%	175,000
	広報費	200,000	11%	200,000
	地域福祉費	370,000	21%	370,000
	高齢者福祉費	440,000	25%	440,000
	ボラ・推進費	100,000	6%	100,000
	児童等福祉費	150,000	8%	150,000
	障害児者福祉費	60,000	3%	60,000
	備品費	50,000	3%	50,000
	予備費	75,000	4%	30,000
	合計	1,770,000	100%	1,690,000

新型コロナウイルス感染症拡大収束の目途がたたないまま、令和3年度がスタートしました。阿戸地区社協では今年度も安芸区社協が推進しております「新・福祉のまちづくり総合推進事業」を中核に位置付けて、各種事業に取り組んでまいります。令和3年3月末現在、阿戸町の人口は2,016人、その内65歳以上の高齢者は730人で、いわゆる高齢化率は36.2%になりました。これは、昨年より0.3%増加しています。一方、14歳以下の子供達の人数は、188人から190人と横ばいの状況です。阿戸地区社協では、「福

令和3年度を迎えて
 阿戸地区社協
 会長 池田 正裕

「令和3年度事業計画」
 阿戸地区社協 事務局長 林 文明
 令和3年4月23日に阿戸公民館にて開催された評議員会で阿戸地区のまちづくりの推進、「ふれあい活動による『絆』づくり」、「ボランティアの確保・育成、福祉教育と世代間交流事業の推進」を重点項目として各種の事業を計画しております。現在の状況では、各種事業をどの程度実施出来るか分かりませんが、可能な範囲での実施を目指しております。今年度も、阿戸地区社協に対してのご理解とご支援をどうぞよろしくお願いいたします。

区社会福祉協議会の令和3年度事業計画と予算が承認されました。令和3年度は引き続き安芸区社協が推進しております「新・福祉のまちづくり総合推進事業」を中核に位置付け、「高齢者地域支え合い事業」として、各種団体や近所の方々为一体となつてひとり暮らしや病弱などの高齢者の方に対し、声掛け、見守りを行い、共に支え合う地域社会づくりを目指します。そのような仕組みを実現するための重点項目として

- ・「支え合いあーとネット」の充実
- ・「あと協力隊」の利用者の拡大、サービス提供ボランティアの増加に努め、円滑な運営を目指す
- ・福祉教育と世代間交流事業の推進

これらについても継続して取り組むため、別表の通り予算を計上しております。

令和3年度 活動方針

地域福祉部会

部会長 景山 香葉

今年度の地域福祉部会活動については、新型コロナウイルス感染症の収束はまだ見えてはおりませんが、福祉部会の行事が行えるよう計画いたしました。

しかしながら計画しておりました地域福祉懇談会は、緊急事態宣言下のなか、止むを得ず中止いたしました。町内会役員の方々には資料を配布いたしました。
サロン活動は、三密を避け活動をしていただいているところです。



今後の活動計画としましては、社協の理事、監事、評議員等を対象とした福祉活動に関する知識を深めるための研修会を企画・実施します。

新型コロナウイルス感染症が一日も早く収束し、皆様方のいつもの笑顔が戻り、地域での活動ができますよう、皆様方のご理解とご協力をよろしくお願いいたします。

児童・障害児者部会

部会長 田中 秀昭

子育て対策や障害児者に対する理解を進めるに当たり、年10回の事業を計画し推進していきます。

具体的には「子どもと高齢者との交流会」、「くにくさ宛の入所者との交流会」、「親子の集い」、「中学3年生と高齢者との交流会」、「中学1年生としめ飾り作り」等々、又「入学記念品、卒業記念品」の贈呈も行っております。

これらの事業を通して、小学校の児童・生徒に「福祉の心」を醸成するため、学校サイドと

連絡を取りながら活動を進めて来しました。

しかしながら、新型コロナウイルス感染症拡大防止対策により、令和2年度はすべて中止となり、令和3年度の上半期も計画実施に至っておりません。

1日も早く新型コロナウイルスの収束を願ってやみません。

広報部会

部会長 久光 肇

町民の社会福祉活動や、社会福祉協議会の諸事業に対する理解、及び参加を得るための広報、啓発活動をおこないます。

各機関で開催された行事の内容を、町民の皆様にお知らせする「あと社協」を年3回(7月、11月、3月)発行いたします。

又、紙面の充実をはかり、賛助会員を含み、全会員に配布いたします。

皆様に喜ばれる「あと社協」の発行に、広報部会員一丸となつて、広報活動に取り組んでいきますので、皆様のご支援、ご協力を宜しくお願いいたします。

【令和3年度 役員・評議員】

役職・名前・所属部会(◎は部会長)・出身団体

(役職別に五十音順・敬称略)

◆会 長

池田 正裕 地域 連合町内会(第3区)

◆副会長

景山 香葉 ◎地域 民生委員・児童委員協議会

◆理 事

伊崎 正治 高齢者 連合町内会(第6区)

児玉 攻 高齢者 老人クラブ連合会

下條 孝志 広報 小中学校PTA

田中 秀昭 ◎児童 連合町内会(第5区)

出口 勝紀 ◎高齢者 公衆衛生推進協議会

林 文明 ◎事務局 連合町内会(第2区)

久光 肇 ◎広報 青少年健全育成連絡協議会

平山 宏幸 ◎児童 体育協会

堀内 直子 地域 連合町内会(第1区)

松田 康憲 高齢者 女性会

横山 吉史 地域 連合町内会(第4区)

学識経験者

◆監 事

下河 啓一 児童 連合町内会(第6区)

松田 英子 児童 民生委員・児童委員協議会

◆評議員

植片 洋幸 地域 連合町内会(第3区)

高齢者・ボランティア部会

部長 出口 勝紀

① ボランティアバンク活動の推進
ボランティアコーナーに配置し、毎月の第1、第3金曜日に困りごと等の相談に応じます。一昨年10月からスタートした、有償ボランティア（あと協力隊）の活動をさらに広め、その充実を図ると共に、パンフレットの見直しに努めます。

草刈り・草取り、ゴミ出し、窓ガラス磨き、電球交換等の生活支援を充実していきます。さらに、「ボランティア募集パン

フレット」等の見直しと共に、ボランティア登録者の増加に努め、ボランティア育成のため「交流会」を実施します。

② 「支え合いあーとネットト事業」の充実
支え合いあーとネットに登録されている方を対象に、声掛け、見守りにより安否確認と心のふれあいを深めるために、毎月1回以上の訪問を継続し、また時期を限定しての栄養補助食品等を持参することも継続して実施します。

③ 世代間ふれあい交流会開催
80歳以上の高齢者と阿戸認定

子ども園との「ひなまつり交流会」を実施します。

④ 住民福祉講座の開催
地域住民に福祉活動への理解を図るため、年2回の福祉講座を開催します。

⑤ 友愛訪問事業や「いつまでも元気な老人」活動を行っている老人クラブ連合会への活動助成

あと協力隊の活動

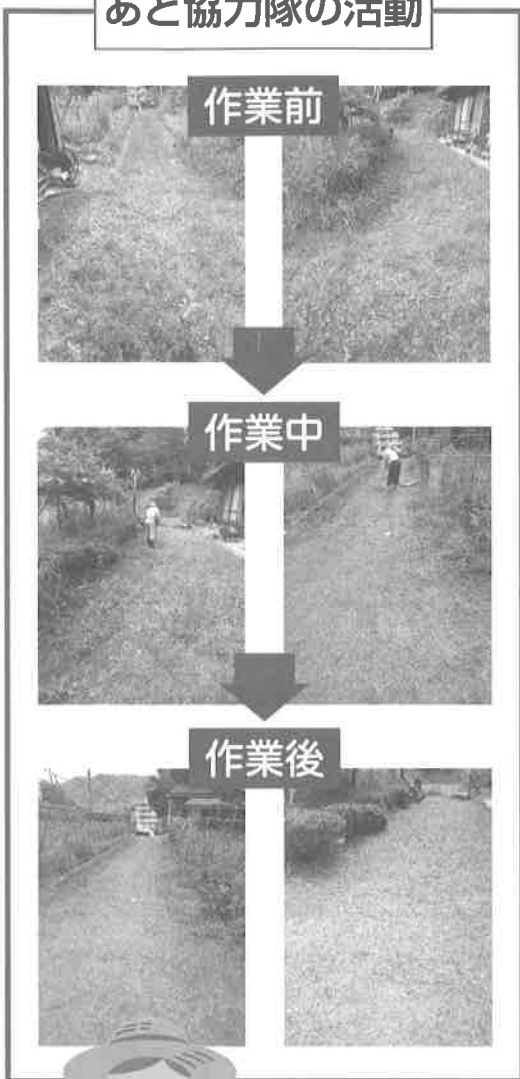

「お世話になりました」

令和2年度をもって退任された方々です。ありがとうございました。

◆ 評議員

- 奥浦 美幸 児童 ボランティアグループ
- 川本 絵美 高齢者 小中学校PTA
- 出口真奈美 児童 小中学校PTA

- 小野ヨシ子 高齢者 民生委員・児童委員 協議会
- 景山 英俊 児童 小中学校PTA
- 川崎富美子 高齢者 女性会
- 木村源三郎 広報 連合町内会(第1区)
- 桐野 直子 児童 民生委員・児童委員 協議会
- 小森 崇 広報 青少年健全育成連絡協議会
- 追 賢治 高齢者 老人クラブ連合会
- 鈴政 良男 広報 防犯組合
- 竹廣 潔 児童 体育協会
- 中川 光利 広報 交通安全運動推進隊
- 難波 裕子 児童 ボランティアグループ
- 古井 智子 児童 民生委員・児童委員 協議会
- 堀川 悟志 地域 連合町内会(第5区)
- 道村 義憲 広報 連合町内会(第2区)
- 南 和美 高齢者 小中学校PTA
- 宮野 清貴 高齢者 連合町内会(第4区)
- 三山真由美 地域 民生委員・児童委員 協議会
- 横山みどり 高齢者 民生委員・児童委員 協議会

♥賛助会員募集のお願い♥

今年度も引き続き、賛助会員を募集しております。頂きました賛助会費は、「福祉のまちづくり」のため、有効に使わせていただきます。皆様方のご協力をお願いいたします。

一口 5千円
申し込み先

阿戸地区社会福祉協議会

(阿戸福祉センター内)

昨年度(令和2年度)の賛助会員となられた方々は次の通りです。ありがとうございます。

●阿戸町内 (順不同、敬称略)

特別養護老人ホーム くにくさ苑

平垣内組(株)阿戸営業所

米吉食品

介護老人保健施設 りは・くにくさ

広島阿戸郵便局

安芸メタル工業(株)

(株)エムテック

社会福祉法人無漏福祉会 あとの郷

(株)アンドー

Aコープ阿戸店

安芸農業協同組合萩原支店

(株)TODA

(株)プロスト

中本興業(有)

芸州運輸(株)

西日本レジコート(株)

阿戸地区民生委員児童委員協議会

●阿戸町外 (順不同、敬称略)

安芸交通(株)/熊野町

ひまわり印刷(株)/海田町

(有)アイオイ保険センター/東広島市



善意の灯

次の方々から、ご寄付をいただきました。この善意は住民福祉活動のため、有効に活用させていただきます。

ご厚志、まことにありがとうございます。

◆香典の返礼にかえて

岡田 和男 様

横田 元洋 様

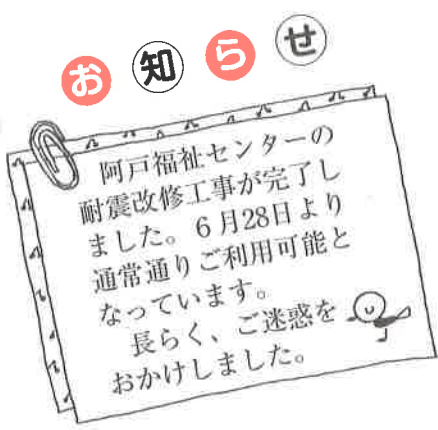

今年金婚式を迎えられるご夫婦をお祝いします

阿戸地区社協では、結婚以来50年の永きに亘り、お互い労わり合い、励まし合って家庭の隆昌及び地域社会に貢献されたご夫婦を、11月22日(いい夫婦の日)にお祝いたします。

昭和46年1月から12月までに婚姻届を提出されておりますご夫婦は、各区町内会長又は担当民生委員までお申し出下さい。締め切りは10月末日までです。



●阿戸地区社協のしゅぎ

4/12 監査会

4/16 第1回理事会

4/23 第1回評議員会

7/31 「あと社協」147号発行

〈今後の予定〉

新型コロナウイルス感染拡大

防止対策により、今後の行事の

開催は未定

お気軽にご相談下さい

第1・第3金曜日午前中(祝日除く)

阿戸地区社協では、皆様の困りごとやボランティア活動の相談に応じています。

掃除機
かけ

ゴミだし

庭の
草刈り

など

ボランティアコーディネーターが
お待ちしております!

編集後記

コロナという言葉が聞かない日はない毎日です。皆様方には巢籠りで大変でしょうが、我慢するしかありません。

広報紙も147号となりましたが、前回に引き続き、行事等がほとんど中止となり紙面を飾るのに執筆された方は大変苦労されたと思います。ありがとうございました。

(広報部会 道村 義憲)