

すずがみね

[発行] 鈴が峰地区社会福祉協議会
広報紙編集委員会
TEL&FAX 209-0331
Email suzugamine-shakyo@nifty.com

「わがまち鈴が峰で元気に生きよう！」講座
秋の音楽会

バイオリン演奏会



11月7日(土)、鈴が峰会館でバイオリン演奏会が開催されました。「(社)日本弦楽指導協会・川本室内合奏団」から島田真美子さん・白木千恵さん・長岡寿美さんにお越しいただきました。みなさん、市内に音楽教室を持っていらっしゃるプロの先生方です。オープニングは「モンティのチャルダッシュ」。曲名は知らなくとも、だれもが聞き覚えのある曲。観客席からは「あの曲か！」との声。荘厳な響きとせつない調べが、外から聞こえる霧雨の音に調和します。後半は、クラシック曲から唱歌・民謡・フォークソングとさまざま。意外や意外！バイオリンと民謡はとてもマッチするんです。力強い演奏に心が踊ります。最後は、難曲「ツゴイネルワイゼン」。演奏後は、大きな拍手と「ブラボー」の声に包まれました。

2021 鈴が峰 とんどまつり (お焚き上げ)

日時 : 令和3年1月10日
受付 9時~
点火 12時 (小雨決行)
場所 : 鈴が峰会館前広場
内容 : とんどやき (お焚き上げ)
主催 : 鈴が峰地区社会福祉協議会

※ お正月のお飾り・しめ縄をお持ちください
※ 新型コロナウイルス感染防止のため
振る舞い・ビンゴゲーム等はありません

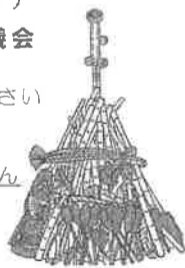

見守り活動 感謝状！

広島市教育委員長から12月1日に感謝状を頂きました。毎週木曜日に鈴が峰小学校の登校児童を、月曜日には井口台中学校の登校生徒を、そして毎月第2水曜日は井口台小学校の登校児童を見守り、あいさつを交わしています。これからも子どもたちから元気をもらって活動を続けていきたいと思ひます。

すずがみねボランティアワークス



ふれあいサロンのお誘い (きっと何かに出会えるはずです)

鈴が峰社会福祉協議会では住み慣れた地域でいきいきとした生活、楽しい時を過ごすため趣味やスポーツを通して仲間づくりの場としてふれあいサロンを行っています。みなさんお気軽にご参加ください。

折り紙教室	囲碁・将棋サロン	大きな声で歌う会	麻雀教室	いきいき体操	ラジオ体操
毎月第1火曜日 10:00~12:00 担当者 吉川 場所 鈴が峰会館	毎週火・木・土 13:00~16:00 代表者 吉本 場所 鈴が峰会館	毎月第1月曜日 10:30~12:00 担当者 加藤 場所 鈴が峰会館	毎週 月曜日 13:00~16:00 担当者 鈴木 場所 鈴が峰会館	毎月第1・2・3・4金曜日 10:30~11:30 担当者 岡本・宮本 場所 鈴が峰会館	月曜日~金曜日 土・日・祝日、雨天中止 6:30~ 場所 ゴリラ公園
みどりの会	子育て広場	カラオケ愛好会(年輪会)	ピンポン教室	どんぐりウォーク	鈴ラン体操
毎月第2土曜日 16:00~17:00 会館前の公園清掃	毎月第3月曜日 9:30~11:30 代表者 小口 場所 鈴が峰会館	毎月第1・3木曜日 10:00~12:00 代表者 扇元 場所 鈴が峰会館	毎月第2・4火曜日 10:00~12:00 担当者 山本 場所 児童館	毎月第4木曜日 代表者 兼重 場所時間はその都度	お休み 担当者 小田 場所 ともの家

*お問い合わせ先 鈴が峰会館 (金曜日午前中) 電話 209-0331
社会福祉協議会 梅崎千鶴子 電話 277-9220



神さま、
どうかコロナワクチン
世界中の人達に
お尻の下ささい

作...
尾上育子さん

小学校だより～運動会開催～

11月8日(日)雨天の為、一日順延となりましたが、昨日の雨がうそのような秋晴れのもと、運動会が開催されました。今年度初めての大型行事となりましたが、観覧人数の制限や、観覧場所の譲り合いなど、保護者の皆様のご協力により、無事開催する事ができました。今年、新たな鈴小の伝統競技となる?「選抜選手リレー」が数年ぶりに復活し、とても盛り上がりました。例年とは少し違った運動会でしたが、皆様おつかれさまでした。

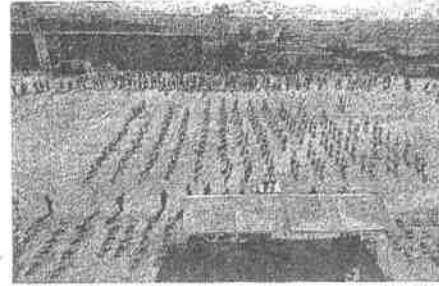

鈴が峰小学校PTA

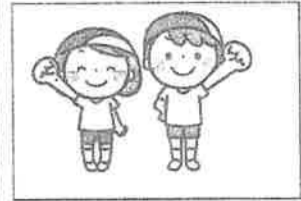

体協だより

11月29日(日)温かい陽射しを受けて75名の参加者が集い、町民グラウンドゴルフ大会が開催されました、コロナ感染防止のため、アルコール消毒・マスク着用での大会となりました。鈴が峰レズからの参加もあり、大会を盛り上げてくれました。団体優勝はチームG(波多野、重高、上野)、2位はガーデンA(兼重・佐崎・田口)、3位は山県チーム(山県・山県・高杉)、個人優勝は重高さん、2位は田口さん、3位は高杉さんでした。

皆さん朝早くからの参加お疲れ様でした。 鈴が峰体協 広兼

鈴が峰町まち点検

鈴が峰町で安全に安心して暮らせるように、社協では毎年、各自治会長を中心に町内を点検しています。道路や擁壁の危険箇所、消えかかった道路標示などを確認し、改善の要請を行っています。今年、11月28日(土)に点検を行い、要望事項を西区長、西警察署長に提出し改善を要請してきました。

皆さんも改善の必要を感じたら、自治会長を通じて関係機関に要望して、よりよい環境をつくっていきましょう。

『おひさまネット』 65歳以上高齢者の見守り活動

いーなーすずがみね いーねー鈴が峰

「おひさまネット」は登録者(65歳以上高齢者)と協力員(近隣の方)が顔を合わせた時の挨拶やちょっとした声掛けによる見守り活動です。〃〃〃

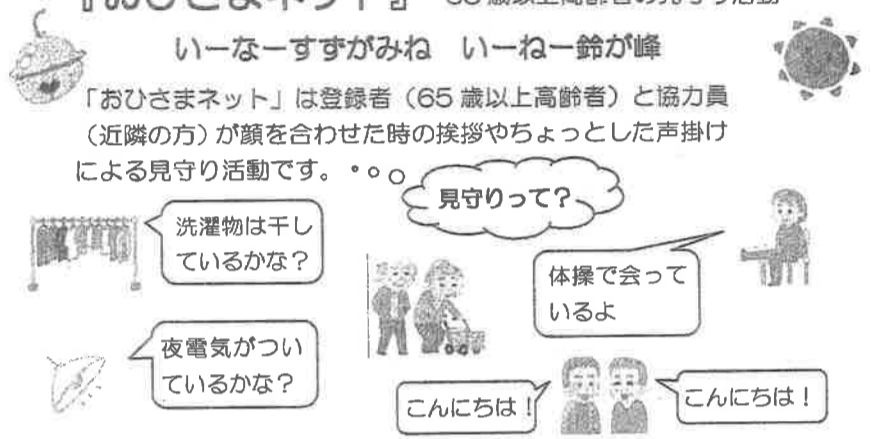

10月は新しく4名の協力員の登録がありました。協力員として活動をされている皆様、また登録されている皆様、本当にありがとうございます。住民同士仲良く、挨拶が飛び交う鈴が峰を目指しましょう。

見守り協力員 70名(10月末) 鈴が峰地区社会福祉協議会 「おひさまネット運営委員会」 広島市井口台・井口地域包括支援センター「おひさまネット事務局」

「デイサービス ファイネス鈴が峰」 開設のお知らせ

～機能訓練に重点を置いたデイサービスです～

12月1日、鈴が峰市街地住宅のピュアック鈴が峰店跡地に「デイサービス ファイネス鈴が峰」を開設いたしました。地域の皆様の生活のお力添えが出来れば幸いに存じます。微力ながら、一生懸命頑張らせていただきますので、よろしくお願いたします。当施設は「介護保険」および「広島市介護予防・日常生活支援総合事業」を利用した「デイサービス」となります。ご利用内容は、「2時間の利用コース」と「4時間の利用コース」となっております。当施設のご利用には、「介護保険の認定を受けている」など、いくつかの条件がございます。

詳細に関しましては、下記までお問い合わせください。

問い合わせ先：ファイネス鈴が峰 管理者 杉谷(スギタニ)

☎082-942-1763

草津病院に、認知症カフェ 「カフェ草津」が11月にオープン!



楽しみの場として...

できること・やりたいこと・たのしいことを一緒にやってみましょう

学び場として...

専門職と一緒にこれからの生活に備えましょう

交流の場として...

安心して話せる・聞ける・相談できる

1月23日(土) 13:00~16:00

テーマ 「薬との上手な付き合い方」

お問い合わせ・申し込み(要) 医療法人社団更生会草津病院 082-270-0311

がん体験者・ご家族のつどい 楽しいおしゃべり会です

一人で悩んでいないで気軽に参加・相談する場

日時：1月6日(水) 13:00~16:00

対象者：どなたでも

場所：鈴が峰会館2階

がん医療ネットワークナビゲーター 佐々木 佐久子

問合せ先：鈴が峰会館(金曜日午前中) ☎209-0331

オレンジカフェすずがみね



日時：12月19日(土) 13:00~16:00 出入り自由

「クリスマスなのに落語!？」

出演 秋風亭たかぶさん ぬりた家じゅん朝さん イベント開催14:00~

場所：力田病院1階リハ室 認知症に関する相談も随時お受けしています。

どんぐりウォーク

年も押し迫り、今年最後の例会となります。町名の源、私たちの山『鈴ヶ峰』に登り一年の締めとしましょう。

日時：12月24日(木) 10:00

集合場所：鈴が峰会館

目的地：鈴ヶ峰

持参品：飲み物、帽子、タオル、防寒具、手袋ポイント手帳

※山道の下りは滑りやすいので、天候不順の場合の参加は自己判断です。