

すずがみね

[発行] 鈴が峰地区社会福祉協議会
広報紙編集委員会
TEL&FAX 209-0331
Email suzugamine-shakyo@nifty.com

2020 すずがみねとんどまつり

1月12日(日)すずがみねとんどまつりが開催されました。心配された雨もなく、書初め、門松や注連縄などのお正月のお飾りを多くの方が持ち寄ってくれました。

会長の挨拶、消防団長の火災防止のお話の後、草津八幡宮でご祈祷を受け頂いた火を、鈴が峰小学校5年生の年男たちが持ち帰り、多くの方が見守る中、正午一斉に点火しました。火は、最高部まで一気に高々と燃え上がりました。

前日1月11日の準備は、ガーデンハウス南側の竹林の竹の切出しです。歩道橋で長い竹を通す苦勞は毎年です。自治会役員、体協関係者や小学6年生、多くの方々の協力で見事なやぐらの完成です。

焼きあがったホクホクの焼き芋には長蛇の列が出来ました。

火を消した灰を片付け、校庭を元通りに戻し、ゴミを拾い、グラウンド整備をして終了です。最後まで後片付けに協力して下さった皆様、お疲れさまでした。

まつりにご参加いただいた全ての皆様、そして校庭を提供して下さった鈴が峰小学校、ありがとうございました。



とんどの火が燃え上がる中、ぜんざい・甘酒・竹酒・餅が振る舞われました。焼き芋が焼きあがる間のピンゴ大会では多くの方の参加があり、ピンゴが出るまでの期待とリーチから抜け出せないため息で盛り上がりました。



ふれあいサロンのお誘い (きっと何かに出会えるはずです)

鈴が峰社会福祉協議会では住み慣れた地域でいきいきとした生活、楽しい時を過ごすため趣味やスポーツを通して仲間づくりの場としてふれあいサロンを行っています。みなさんお気軽にご参加ください

折り紙教室 毎月第1火曜日 10:00~12:00 担当者 吉川 場所 鈴が峰会館	囲碁・将棋サロン 毎週火・木・土・日 13:00~16:00 代表者 吉本 場所 鈴が峰会館	大きな声で歌う会 毎月第1月曜日 10:30~12:00 担当者 加藤 場所 鈴が峰会館	麻雀教室 毎週 月曜日 13:00~17:00 担当者 鈴木 場所 鈴が峰会館	いきいき体操 毎月第2・4金曜日 10:30~11:30 担当者 岡本・宮本 場所 鈴が峰会館	
みどりの会 毎月第2土曜日 16:00~17:00 会館前の公園清掃	子育て広場 毎月第3月曜日 9:30~11:30 代表者 小口 場所 鈴が峰会館	カラオケ愛好会(年輪会) 毎月第1木・第3金曜日 10:00~12:00 代表者 扇元 場所 鈴が峰会館	ピンポン教室 毎月第2・4火曜日 10:00~12:00 担当者 山本 場所 児童館	どんぐりウォーク 毎月第4木曜日 代表者 兼重 場所時間はその都度	

*お問い合わせ先 鈴が峰会館(金曜日午前中) 電話 209-0331
社会福祉協議会 梅崎千鶴子 電話 277-9220

「わがまち鈴が峰で元気に生きよう！」講座

音楽を楽しむ会 三味線の音色と歌を楽しもう

2月1日(土)「わがまち鈴が峰で元気に生きよう！」講座 三味線の音色と歌を楽しもうが開催されました。民謡三味線奏者藤本喜祐也(きゆうなり)氏による歌と三味線の演奏が「デカンショ節」から繰り広げられました。「真室川音頭」「東京音頭」など各地の民謡、「お正月」や「カラスの赤ちゃん」などの唱歌や童謡、「お富さん」「アカシアの雨が止む時」などの歌謡曲を伸びやかな歌声の熱唱と笑いを誘う曲と曲の間の会話で会場は盛り上がりました。

なじみの歌謡曲や童謡では会場から手拍子や歌声が沸きあがり、1時間はあっという間に過ぎました。その日のお料理、お赤飯と団子汁をいただき、節分豆とコーヒー、楽しいおしゃべりで、元気をもらえた時間でした。



次回の講座は

1部 人生100年時代 備えあればうれいなし!

知って得する法律豆知識

改正された相続法について知りたい! 遺言って必要なの?作成方法は? 自分できめられなくなったらどうするの?などなど 気になるあれこれを弁護士に聞いてみましょう!

講師: 弁護士法人井上・菊永法律事務所
弁護士 三宅 遼太郎氏

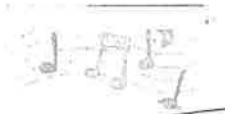

2部 三浦裕美さんのピアノコンサート ~音楽のあふれるまち鈴が峰で心を奏でる~

日時: 3月7日(土)
11:00~14:00

場所: 鈴が峰会館
対象者: どなたでも



主催: 鈴が峰地区社会福祉協議会
広島市井口台・井口地域包括センター



作 尾上育子さん

《三世代交流・児童館まつり》 みんなおいで

日時 3月15日(土)11:00~13:30
☆オープニング: 音楽ステージ
11:00~12:00 鈴が峰会館
☆遊びの広場:
12:00~13:30 鈴が峰児童館
☆食バザー
12:00~13:20 鈴が峰会館

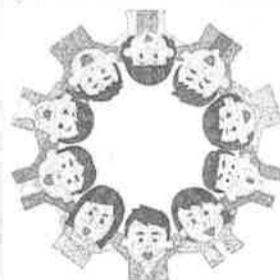

主催: 鈴が峰児童館
共催: 母親クラブ・鈴が峰社協

移動販売車【マックスバリュ号】 継続へ

試験運用期間の3か月が終了しました。なお同様の条件でしばらくの間、継続が決まりました。

日時 : 毎週水曜日 14:30~15:30 (1時間程度)
場所 : ベルプラザ商店街駐車場

- ※店舗と同価格で販売
- ※イオンカード、各種クレジット、WAONカード利用可、ポイントも加算されます
- ※台風、豪雨(緊急警報レベル4)や大雪の場合は販売中止する場合があります

共同募金 (令和2.2.5現在)

グリーンタウン	28,200
第4住宅	35,000
ガーデンハウス	34,900
市営南1・2	15,600
市営南4	9,400
第1公団	20,810
西部住宅	10,800
第2住宅	66,700
第3住宅	21,600
ビューハイツ	40,500
鈴が峰東	11,400
市街地住宅	12,400
鈴が峰台	10,000
鈴が峰中	10,000
鈴が峰西	14,200
力田病院	10,000
合計	351,510

ご協力有り難うございました

がん体験者・ご家族のつと

楽しいおしゃべり会です

一人で悩んでいないで気軽に参加・相談する場です

日時 : 3月4日(水)
13:00~16:00

対象者 : どなたでも

場所 : 鈴が峰会館2階

がん医療ネットワークナビゲーター
佐々木 佐久子

問合せ先: 鈴が峰会館(金曜日午前中)
☎209-0331

オレンジカフェすずがみね



毎月第3土曜日 13:00~16:00
第32回3月21日(土)

「ユマニチュード」ってご存知ですか?

講師: 森山由香氏(社会福祉法人三篠会高齢者総合福祉施設ひょうな荘 リハビリ部長 ユマニチュード認定インストラクター)

参加費 お一人様100円
会場 力田病院1階ロビー
277-2101(田中)

認知症に関する相談もお受けしています

どんぐりウォーク



2月は令和2年度の年間計画を決めます。自分で行ってみたいと思うところを何か所か持ち寄ってください。

日時: 2月27日(木) 10:00

場所: 鈴が峰会館

持参品: 筆記用具、手帳又は白紙、
飲み物