

すずがみね

[発行] 鈴が峰地区社会福祉協議会
 広報紙編集委員会
 TEL&FAX 209-0331
 Email suzugamine-shakyo@nifty.com



鈴が峰町 この1年

今年もあと僅かとなりました。この一年を振り返ると、世界は国際情勢の不安定さを露わにし、国内外では今年も自然災害が多く発生しました。人間関係の歪みで起きる事件も後を絶ちません。広島は今年も世界平和を祈念する年でした。ラグビーワールドカップは、日本チームの活躍もあり、スポーツの楽しさを多くの人達に見せてくれました。2020年開催のオリンピック、パラリンピックもスポーツの多くの魅力へ大きな期待が膨らみます。

わがまち鈴が峰町の一年は恒例のとんどまつり、夏まつり、敬老お祝いのつどいへの多くの参加があり、盛り上がりを見せてくれました。ふれあいサロンをはじめ、さまざまなグループによるサロン、児童館まつり、清掃活動、パトロール、おひさまネットなどの見守り活動など地域にとって必要な細やかな気持ちの交流の広がりを感じます。特にこの2年で「いきいき百歳体操」は5自治会へと広がりました。それぞれの活動には多くのボランティアと各自治会の皆様の積極的な協力がありました。

ありがとうございました。

来年もさらによい鈴が峰をめざして、積極的な地域参加とご協力をお願いします。

どうぞ良いお年をお迎えください。

お正月のお飾りやしめ飾りを持って来てください

2020 すずがみ

とんどまつり

日時:1月12日(日) 11:00~ (小雨決行)

場所:鈴が峰小学校校庭

主催:鈴が峰地区社会福祉協議会



振る舞いもあるよ!

- ・ぜんざい(先着400名)
- ・あまざけ(先着200名)
- ・竹酒
- ・つきたての餅
- ・ビンゴゲーム
- ・焼いも
- ・うどんは有料です

ふれあいサロンのお誘い (きっと何かに出会えるはずです)

鈴が峰社会福祉協議会では住み慣れた地域でいきいきとした生活、楽しい時を過ごすため趣味やスポーツを通して仲間づくりの場としてふれあいサロンを行っています。みなさんお気軽にご参加ください

折り紙教室 毎月第1火曜日 10:00~12:00 担当者 吉川 場所 鈴が峰会館	囲碁・将棋サロン 毎週火・木・土・日 13:00~16:00 代表者 吉本 場所 鈴が峰会館	大きな声で歌う会 毎月第1月曜日 10:30~12:00 担当者 加藤 場所 鈴が峰会館	麻雀教室 毎週 月曜日 13:00~17:00 担当者 鈴木 場所 鈴が峰会館	いきいき体操 毎月第2・4金曜日 10:30~11:30 担当者 岡本・宮本 場所 鈴が峰会館	
みどりの会 毎月第2土曜日 16:00~17:00 会館前の公園清掃	子育て広場 毎月第3月曜日 9:30~11:30 代表者 小口 場所 鈴が峰会館	カラオケ愛好会 (年輪会) 毎月第1木・第3金曜日 10:00~12:00 代表者 扇元 場所 鈴が峰会館	ピンポン教室 毎月第2・4火曜日 10:00~12:00 担当者 山本 場所 児童館	どんぐりウォーク 毎月第4木曜日 代表者 兼重 場所時間はその都度	

*お問い合わせ先 鈴が峰会館 (金曜日午前中) 電話 209-0331
 社会福祉協議会 梅崎千鶴子 電話 277-9220

小学校だより 子どもまつり開催

11月9日(土)小学校にて子どもまつりが開催されました。当日は、天候にも恵まれ11月とは思えない陽気の中、たくさんの方にご来場いただきまして、ありがとうございました。

今年のスローガンは「鈴小の笑顔は皆の太陽だ」でしたが、グラウンドいっぱい子どもたちの笑顔があふれるお祭りになったと思います。準備や出店にご協力いただいた地域の皆様、本当にありがとうございました。

鈴が峰小学校 PTA

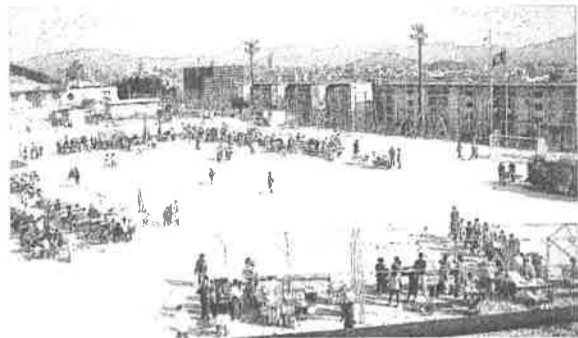

作 尾上 育子さん

体協だより グラウンドゴルフ大会

1月24日(日)曇り空で雨の心配をしながら総勢80名の自治会、体協役員、鈴が峰レズで構成されたチームにより、グラウンドゴルフ大会が開催されました。団体優勝はチーム山下(山下、津森、永延)、2位はチームG(高木、重高、上野)、3位はガーデンC(高岡、山田、高島)。個人優勝はベルクラブ(広瀬孝宜)さんでした。

終了後は、ラーメンの振る舞いをいただき、楽しく過ごしました。

体協 広兼



民生委員児童委員改選のお知らせ

この度の一斉改選により、鈴が峰地区から民生委員児童委員は新任2名・退任2名となりました。

新任は手島孝さん、吉見徳子さんです。退任は大森昌子さん、宮地ひろ子さんです。

委員全員の担当地区などは、「民生委員だより」を配布しますので、ご覧ください。

これからもどうぞよろしくお願ひします。

佐々木みどり

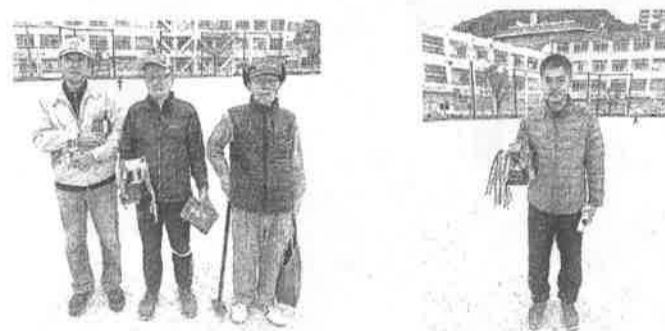

令和元年度 敬老お祝いのつどい会計報告

9月16日実施

Table with 2 columns: 項目 (Item), 決算額 (Final Amount). Rows include 社協事業費 (500,000), 参加費 (143,000), and 合計(A) (643,000).

Table with 2 columns: 項目 (Item), 決算額 (Final Amount). Rows include 長寿者会食代 (360,000), 役員・来賓会食代 (180,000), 出演者費用 (32,400), お手紙代 (10,000), 雑費 (57,202), and 合計(B) (639,602).

Table with 2 columns: 差引残高(A-B), 3,398

上記残高を一般会計に返戻致します
会計監査 下前知義 広兼 司 会 計 元宗景美

公衆衛生募金御協力 お礼

令和元年度公衆衛生募金内訳

Table with 2 columns: 自治会名 (Municipal Association Name), 募金額(円) (Fundraising Amount in Yen). Lists various associations and their contributions, totaling 145,650 yen.

(31.4.1~元.9.30まで受付分)

公衆衛生募金にご協力頂き大変ありがとうございました

第16回「すずがみねウォークラリー大会」参加者募集!

新年の“ふるさと鈴が峰”を歩くウォークラリー大会を開催します。とんど祭りの朝に開催。健康づくり、歩き初め、家族ウォーキングなど、多くの方の参加をお待ちしています。(すずがみねボランティア・ワークス)

日時 令和2年1月12日(日) 8時30分 小学校集合
コース 小学校を出発・帰着の町内コース
参加 無料 年齢不問

ささやかですが参加賞・入賞チーム副賞があります

申込み 12月21日(土)までに鈴が峰会館ポストへ(小学生も)※必着
応募用紙は鈴が峰会館玄関にあります(小学生は学校を通じて配付)



がん体験者・ご家族のつどい

楽しいおしゃべり会です

一人で悩んでいないで気軽に参加・相談する場です

日時: 1月8日(水) 13:00~16:00

対象者: どなたでも

場所: 鈴が峰会館2階



とまーれ代表: 佐々木 佐久子
問合せ先: 鈴が峰会館(金曜日午前中)
☎209-0331

オレンジカフェすずがみね



毎月第3土曜日 13:00~16:00
第29回 12月21日(土)

クリスマスコンサート

演奏 ジョニ丸 こと

藤本吉範先生 丸子理生氏

参加費 お一人様100円
会場 力田病院1階ロビー
277-2101(田中)

認知症に関する相談もお受けしています

どんぐりウォーク

先生も走り回る「師走」になり、あと数日で令和2年が来るといふ押し迫った定例日ですが、決行します。「鈴ヶ峰」の頂上から私たちの町「鈴が峰」を眺めて1年の納としましょう。

日時: 12月26日(木) 10:00
集合場所: 鈴が峰会館

目的地: 鈴ヶ峰東ピーク

持参品: 帽子、手袋、タオル、飲み物、防寒着、雨具