

8/22~9/30

災害ボランティアセンターの足跡!

災害ボランティアセンターは、災害発生時のボランティア活動を効率よく進めるための組織です。同センターでは、被災地からの要望の把握・整理を行うとともに、支援活動を希望する個人や団体の受け入れ調整を行いました。10月1日からは復興連携センターへ転換し、支援を行っています。

ボランティア
受け付け場面



@安佐南区災害ボランティアセンター H26.9.3

災害ボランティア
~土砂かき中~

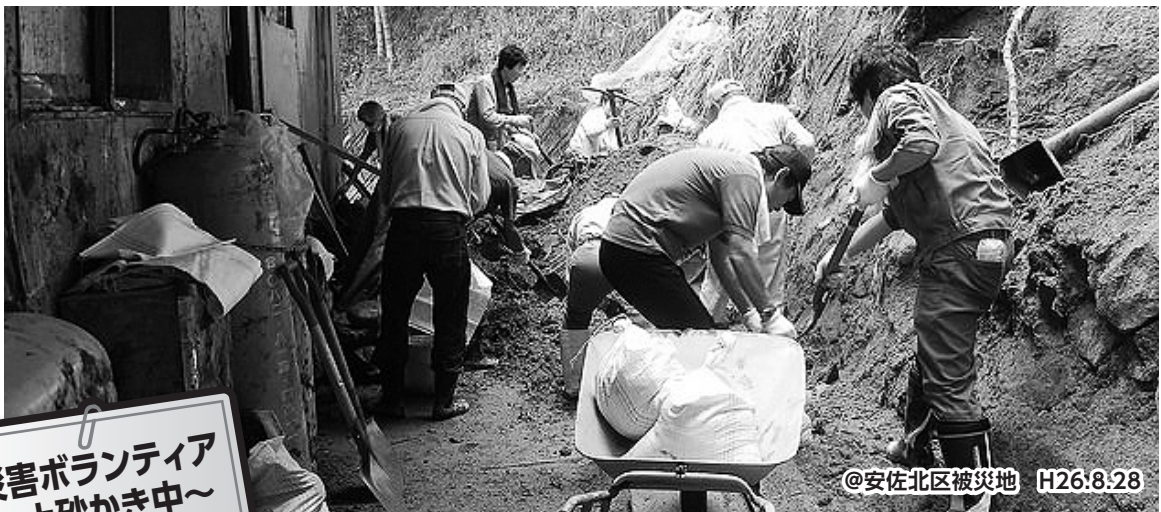

@安佐北区被災地 H26.8.28

写真提供:災害NGO 結~yui~ 代表 前原 土武氏

さえき福祉・健康フェスタ2014中止のお詫び

9月28日(日)開催予定であった「さえき福祉・健康フェスタ2014」は、このたびの豪雨災害の甚大な被災状況に鑑み、中止させていただきました。この行事を楽しみにされていた皆様や、準備をされていた関係者の皆様には誠に申し訳ございませんが、何卒ご了承の程お願い申し上げます。

災害ボランティアセンター開設から復興連携センターへ

8月20日からの局地的な大雨により、安佐北区及び安佐南区の地域で住宅地周辺の山崩れや川の氾濫が起り、大規模な土石流が発生。犠牲者がでるなど、甚大な被害となりました。

そこで、広島市社会福祉協議会は、被害を受けた方々が一日も早く日常の生活を取り戻すことができることを願い、ひろしまNPOセンター等と協働して、8月20日に「広島市災害ボランティア本部」を立ち上げ、8月22日には、被害の大きい安佐北区及び安佐南区社会福祉協議会に「災害ボランティアセンター」を開設しました。

災害ボランティアセンターの開設期間は8月22日～9月30日までの40日間。被害の大きい地域の近くに「サテライト」を設置し、地域の方々と協力しながら、被災地への支援活動を行ってきました。

活動内容としては、家屋周辺の土砂だし等の住環境の復旧が中心で、開設当初は、一日に約3千人を超えるボランティアの方々に活動に参加していただいたこともありました。

発災より1か月余りが経過した10月1日、土砂だし等の要望が収束を迎え始めたこともあり、生活支援に係る要望への対応を中心とした「復興連携センター」へ転換しました。

ここでは、主に個別支援、地域支援、関係機関等との連携、情報発信を基に活動を行っております。被災された住民のみなさまが一日も早く日常生活に戻れるよう支援をすすめていきます。

※10月31日現在

●地域の支え合い支援のイメージ図

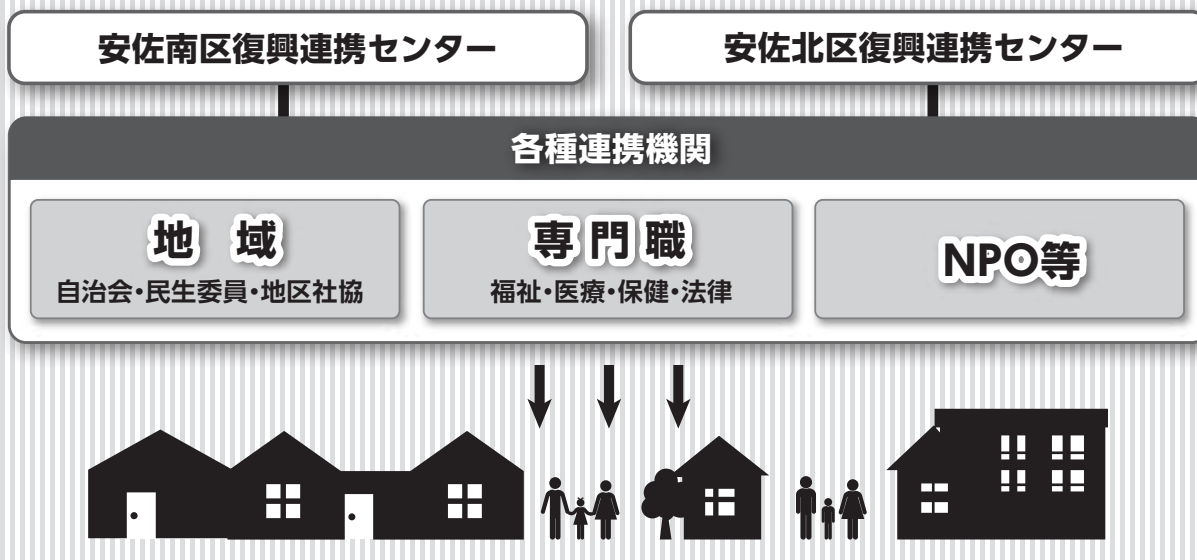

平成26年広島県大雨災害義援金について

8月20日からの大雨による土砂災害等によって亡くなられた方々のご冥福をお祈りし、被災された方々へ心からお見舞い申し上げます。

佐伯区社会福祉協議会で受け付けております赤い羽根共同募金による義援金について、右記の通り報告いたします。

2,044,107円 (個人36件、団体31件)

(平成26年11月4日現在)

皆様からの温かいご協力をいただきまして、ありがとうございます。なお、ご提供いただきました義援金は、義援金配分委員会を通じ、被災者へ配分されます。

募集期間は平成26年12月26日(金)まで。

平成25年度 事業報告

「みんなでつくる ささえあいのまち」をスローガンとした地域福祉活動第6次5か年計画(平成25～29年度)に基づき、新たな課題=社会的・生活困窮者支援等の検討を行いました。

① 地区社協への支援

福祉活動の担い手づくり等をテーマに関係者の研修会を開催し、福祉のまちづくり等の推進に努めました。

② ボランティア活動・福祉教育の推進

ヤングボランティアスクールや各種ボランティア講座を開催。

また、ボランティア相談を通じボランティア活動の推進に努めました。

③ 高齢者の支援

地区社協が実施する「まごころ弁当」他の高齢者の見守り活動等を支援しました。

また、在宅介護者の集い・男性介護者の集い、認知症の人と家族の集いの活動を支援しました。

④ 障害者への支援

在宅障害青年教室など障害者の仲間づくりや社会参加に取り組みました。

⑤ 子育て支援

子育て中の親の孤立を防ぐ子育てサロン(地区社協)やおやこっこささきの取り組みを支援し、児童虐待防止のための啓発にも取り組みました。

⑥ 相談支援

経済的困窮などさまざまな課題を抱える方の相談に応じ、制度の紹介等を通じて支援を行いました。判断能力が不十分な方を対象にした福祉サービス利用援助事業に協力し、日常的金銭管理などを支援しました。

⑦ 指定管理施設

佐伯区地域福祉センター・石内福祉センター・老人いこいの家(10施設)が住民の福祉活動に活用されるよう管理運営に努めました。

※現在、次の施設は本会の管理から外れています。
石内福祉センター・老人いこいの家坪井荘

⑧ 自主財源の確保

佐伯区社協独自の福祉活動の財源として、賛助会制度を設け、自主財源の確保に努めました。

平成25年度

佐伯区社協収支決算

(自:平成25年4月1日
至:平成26年3月31日)

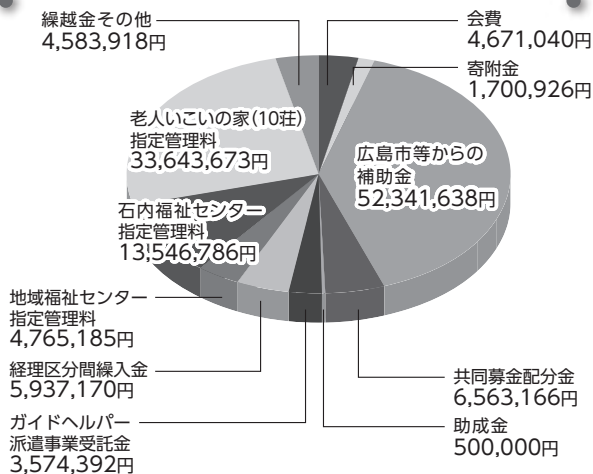

【収入の部:合計 131,827,894円】

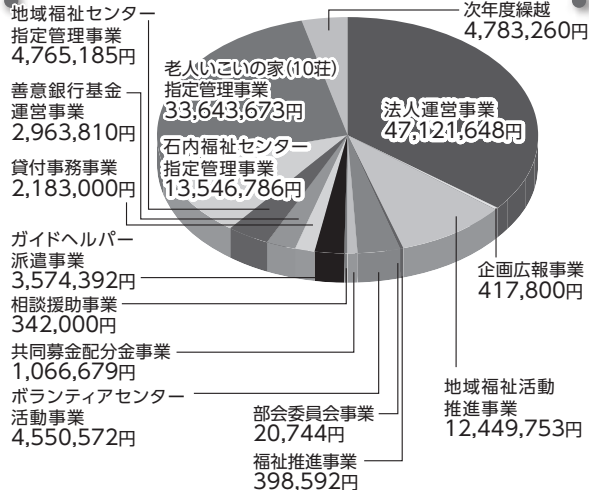

【支出の部:合計 131,827,894円】

ここにも「ふれあい・いきいきサロン」 ～楽々園学区の新しい展開～

地区社協で、ふれあい・いきいきサロンの取り組みが始まり10余年、今では佐伯区内に100余のサロンが開設されています。

楽々園学区社協では、町内会単位でのサロン開設を目指していましたが、唯一、隅の浜三丁目には集会所がなく、サロンが開けていませんでした。

そのため関係者から、サロンの会場提供を広島西典礼会館にお願いしたところ、快く応じていただき、5月から毎月第2金曜日の午後、3階の一室を提供いただけることとなり、新しいサロン「やまぼうし会」が発足しました。

現在は、20名前後の高齢者が参加し、ゲームや歓談で楽しいひと時を過ごしておられます。



ふれあい・いきいきサロン

地区社協の取り組む「福祉のまちづくり事業」の一環として、住民の定期的なふれあいの場を小地域(町内会域等)に設けていく活動。多くは高齢者を対象としているが、乳幼児と母親の子育てサロンもあり、地域によっては年齢層を特定しないサロンも開設されている。

広島市くらしサポートセンターをご利用ください。

長い間仕事から離れていて、なかなか仕事が見つからない | 引きこもりなど気になる家族がいる | 家賃が払えずアパートから退去を求められそう

→ などの困ったことはありませんか?



広島市社会福祉協議会では様々な理由で生活(くらし)に困っている方の相談を受け、一緒に寄り添い、自立した生活への伴走をしていく、「広島市くらしサポートセンター」を平成26年9月1日に開設しました(広島市からの平成26年度受託事業)。

困りごとを抱えている方、どこへ相談すればよいかかわからないという方、お気軽に当センターへご相談ください。

対象者:広島市内に住所または居所のある方で、経済的な面で生活にお困りの方(生活保護受給中の方はのぞく)。家族や知人、近隣にお住まいの方、各種支援機関からの相談もお待ちしております。

相談日時:平日8時30分～17時15分(12/29～1/3をのぞく)
相談方法:面談、電話、FAX、Eメールなど。まずはおご連絡ください。

連絡 問い合わせ先

◎広島市くらしサポートセンター

住所:広島市中区千田町1丁目9-43(広島市社会福祉センター2階)

TEL:(082)546-9820/FAX:(082)543-6326 Eメール:kurasapo@shakyohiroshima-city.or.jp

◎広島市佐伯区社会福祉協議会/TEL:(082)921-3113

賛助会員にご入会いただき、ありがとうございます。

次の方々から賛助会員のお申し込みをいただきました。(順不同、敬称略)

【平成26年4月1日～11月10日現在】

津田 正明	原田 毅	曾利 正博	増田 昭美	古川 隆
古池 里司	石川多恵子	廣畑 村夫	平井 清司	宮本 暁子
金常 信	鳴高 貞雄	宮本 晴人	川野 静枝	中本 忍
佐々木 昇	東久保正志	佐川智恵子	佐伯 和明	藤岡 武人
小野 澄子	橋本 哲夫	上土井 譲	山脇 好得	平岡 勇
(有)ジェック	武内 俊彦	谷口 保美	江島 健	(有)浜崎精版印刷所
NPO法人障害者支援センター明星		佐伯区認知症の人と家族の会		佐伯区身体障害者福祉協会
五日市中央地区社会福祉協議会		山本 章友	久保田詳三	眞田 幹雄
町田 陽一	山崎 貢	佐々木恵子	田中 愛梨	匿名3名

【団体】5団体 5口 【個人】39人 71口

ご理解とご協力をいただきました皆様に感謝申し上げます。
引き続き、ご支援・ご協力の程よろしく願いいたします。

ご加入
下さるには...

個人会員 一口=1,000円
団体・企業会員 一口=5,000円
郵便振替口座01310-5-88878

問い合わせ先

広島市佐伯区社会福祉協議会
TEL:082-921-3113

愛の灯

●一般寄附として

佐伯区身体障害者福祉協会 様
出合 玉枝 様 (美鈴が丘東)
佐伯地区青少年を育てる会 様
平野 昭 様 (三筋)
匿名 2名様

●香典返礼として

河野 セイ子 様 (隅の浜)
新宅 徹 様 (石内)

温かいご寄附、ありがとうございます。
お寄せいただいたご寄附は、佐伯区社会福祉事業のために大切にさせていただきます。

平成26年6月1日～11月6日(受付順)