

福祉サービス利用援助事業 実施状況

1 契約者数の年次推移（平成11年10月～令和5年5月）

| 年度 | H11 | H12 | H13 | H14 | H15 | H16 | H17 | H18 | H19 | H20 | H21 | H22 | H23 | H24 | H25 |
|-------|-----|-----|-----|-----|-----|-----|-----|-----|-----|-----|-----|-----|-----|-----|-----|
| 相談者実数 | 35 | 102 | 151 | 128 | 170 | 200 | 157 | 167 | 134 | 169 | 182 | 205 | 140 | 162 | 132 |
| 契約締結数 | 1 | 12 | 20 | 36 | 54 | 57 | 32 | 52 | 62 | 61 | 65 | 76 | 69 | 83 | 66 |
| 終了者数 | 0 | 1 | 7 | 5 | 21 | 38 | 25 | 23 | 28 | 54 | 36 | 39 | 58 | 71 | 44 |
| 実利用者数 | 1 | 12 | 25 | 56 | 89 | 108 | 115 | 144 | 178 | 185 | 214 | 251 | 262 | 274 | 296 |

| | H26 | H27 | H28 | H29 | H30 | H31 | R2 | R3 | R4 | R5 | R5.5月末計 |
|-------|-----|-----|-----|-----|-----|-----|-----|-----|-----|-----|---------|
| 相談者実数 | 182 | 213 | 170 | 159 | 159 | 127 | 117 | 63 | 105 | 17 | 3,529 |
| 契約締結数 | 50 | 75 | 105 | 91 | 99 | 75 | 55 | 47 | 56 | 2 | 1,399 |
| 終了者数 | 47 | 46 | 58 | 70 | 75 | 87 | 75 | 81 | 57 | 6 | 1,046 |
| 実利用者数 | 299 | 328 | 375 | 396 | 420 | 408 | 388 | 354 | 353 | 349 | 5,531 |
| 契約準備数 | - | - | - | - | - | - | - | - | - | - | 43 |

- * 14年度末の実利用者56名のうち、市内利用者50名につき、3月31日付けで県社協との三者契約を解約し、4月1日付けで市社協と利用者の二者契約に再締結。
- * 安芸四町域の県社協への基幹的社協返還に伴い、16年度末で安芸四町域の利用者14名分を解約した。

2 地域別状況（平成11年10月～令和5年5月）の累計

（安芸四町域の相談者実数、契約締結数、終了者数等は除いた数字となっている）

| | 中 | 東 | 南 | 西 | 安南 | 安北 | 安芸 | 佐伯 | 不明 | 市計 |
|-------------|----------------|----------------|----------------|----------------|----------------|----------------|----------------|----------------|-----|--------------|
| 相談 | 716 | 314 | 430 | 631 | 321 | 324 | 211 | 256 | 237 | 3,440 |
| 契約 | 314 | 122 | 207 | 256 | 151 | 126 | 93 | 102 | - | 1,371 |
| 認知 | 238 | 80 | 127 | 140 | 95 | 69 | 58 | 73 | - | 880 |
| 知的 | 28 | 15 | 28 | 33 | 23 | 19 | 8 | 10 | - | 164 |
| 精神 | 48 | 27 | 52 | 83 | 33 | 38 | 27 | 19 | - | 327 |
| 終了 | 224 | 105 | 151 | 178 | 104 | 97 | 67 | 92 | - | 1018 |
| 実利用者 | * 67 | * 27 | * 43 | * 78 | * 54 | * 36 | * 26 | * 18 | - | 349 |
| 類型別 | | | | | | | | | | |
| 認知 | 35 | 11 | 11 | 14 | 20 | 13 | 7 | 11 | - | 122 |
| 知的 | 13 | 7 | 14 | 19 | 11 | 6 | 3 | 3 | - | 76 |
| 精神 | 19 | 9 | 18 | 45 | 23 | 17 | 16 | 4 | - | 151 |
| 生保 | | | | | | | | | | |
| 一般 | 19 | 9 | 9 | 26 | 20 | 22 | 8 | 14 | - | 127 |
| 保護 | 48 | 18 | 34 | 52 | 34 | 14 | 18 | 4 | - | 222 |
| 施設別 | | | | | | | | | | |
| 在宅 | 58 | 23 | 38 | 56 | 43 | 33 | 18 | 13 | - | 282 |
| 入院 | 0 | 0 | 0 | 0 | 0 | 2 | 0 | 0 | - | 2 |
| 施設 | 1 | 4 | 3 | 11 | 8 | 0 | 1 | 1 | - | 29 |
| GH | 8 | 0 | 2 | 11 | 3 | 1 | 7 | 4 | - | 36 |
| 契約準備 | 9 | 7 | 5 | 16 | 3 | 1 | 2 | 0 | - | 43 |
| 成年後見 | 38 | 25 | 22 | 30 | 30 | 16 | 16 | 18 | | 195 |
| うち「こころげん」受任 | 12 | 6 | 1 | 7 | 10 | 1 | 2 | 2 | - | 41 |

- * 契約時点の利用者が契約後住所変更し、担当区を変更
- * 「施設」とは、老人保健施設やケアハウス、養護老人ホーム等
- * 「GH」とは、認知症老人のグループホーム等

3 相談・契約者数の推移 (令和5年4月～)

| | 4月 | 5月 | 6月 | 7月 | 8月 | 9月 | 10月 | 11月 | 12月 | 1月 | 2月 | 3月 | 計 |
|----------|-----|-----|-----|-----|-----|-----|-----|-----|-----|-----|-----|-----|-----|
| 相談 | 11 | 6 | 0 | 0 | 0 | 0 | 0 | 0 | 0 | 0 | 0 | 0 | 17 |
| 新規 契約 | 0 | 2 | 0 | 0 | 0 | 0 | 0 | 0 | 0 | 0 | 0 | 0 | 2 |
| 終了 | 3 | 3 | 0 | 0 | 0 | 0 | 0 | 0 | 0 | 0 | 0 | 0 | 6 |
| 実利 累積 | 350 | 349 | 349 | 349 | 349 | 349 | 349 | 349 | 349 | 349 | 349 | 349 | 349 |

4 地域別・月別・契約者数 (令和5年4月～)

| | 4月 | 5月 | 6月 | 7月 | 8月 | 9月 | 10月 | 11月 | 12月 | 1月 | 2月 | 3月 | 計 |
|------|----|----|----|----|----|----|-----|-----|-----|----|----|----|---|
| 中区 | 0 | 1 | 0 | 0 | 0 | 0 | 0 | 0 | 0 | 0 | 0 | 0 | 1 |
| 東区 | 0 | 0 | 0 | 0 | 0 | 0 | 0 | 0 | 0 | 0 | 0 | 0 | 0 |
| 南区 | 0 | 0 | 0 | 0 | 0 | 0 | 0 | 0 | 0 | 0 | 0 | 0 | 0 |
| 西区 | 0 | 0 | 0 | 0 | 0 | 0 | 0 | 0 | 0 | 0 | 0 | 0 | 0 |
| 安佐南区 | 0 | 0 | 0 | 0 | 0 | 0 | 0 | 0 | 0 | 0 | 0 | 0 | 0 |
| 安佐北区 | 0 | 0 | 0 | 0 | 0 | 0 | 0 | 0 | 0 | 0 | 0 | 0 | 0 |
| 安芸区 | 0 | 1 | 0 | 0 | 0 | 0 | 0 | 0 | 0 | 0 | 0 | 0 | 1 |
| 佐伯区 | 0 | 0 | 0 | 0 | 0 | 0 | 0 | 0 | 0 | 0 | 0 | 0 | 0 |
| 計 | 0 | 2 | 0 | 0 | 0 | 0 | 0 | 0 | 0 | 0 | 0 | 0 | 2 |

5 地域別状況 (令和5年4月～) の累計

| | 中 | 東 | 南 | 西 | 安南 | 安北 | 安芸 | 佐伯 | 不明 | 市計 |
|----|----|----|----|----|----|----|----|----|----|-----|
| 相談 | 19 | 6 | 18 | 30 | 9 | 10 | 5 | 5 | 3 | 105 |
| 契約 | 11 | 4 | 9 | 12 | 5 | 9 | 4 | 2 | | 56 |
| 認知 | 7 | 0 | 5 | 2 | 3 | 8 | 1 | 1 | | 27 |
| 知的 | 1 | 1 | 1 | 2 | 0 | 1 | 1 | 0 | | 7 |
| 精神 | 3 | 3 | 3 | 8 | 2 | 0 | 2 | 1 | | 22 |
| 終了 | 10 | 8 | 7 | 14 | 9 | 3 | 0 | 6 | | 57 |
| 認知 | 9 | 8 | 5 | 9 | 6 | 1 | 0 | 6 | | 44 |
| 知的 | 1 | 0 | 0 | 0 | 1 | 0 | 0 | 0 | | 2 |
| 精神 | 0 | 0 | 2 | 5 | 2 | 2 | 0 | 0 | | 11 |
| 実利 | 67 | 27 | 43 | 78 | 54 | 36 | 26 | 18 | - | 349 |

【区間の異動】

R5年度

* 令和5年4月は区間異動無し

福祉サービス利用援助事業 実利用者の状況

(令和5年5月 末現在)

「広島市福祉サービス利用援助センター」かけはし

1. 利用者の状況

①対象者・性別

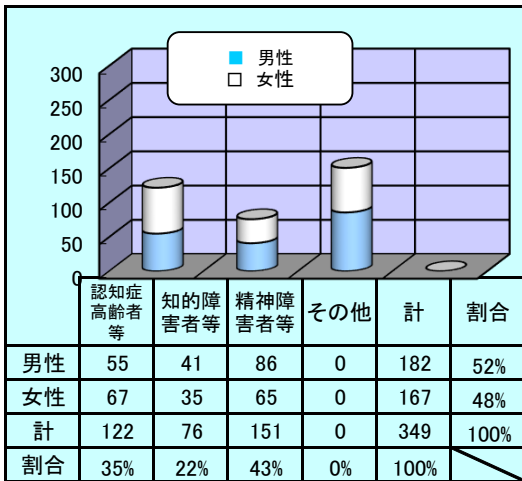

②年代別

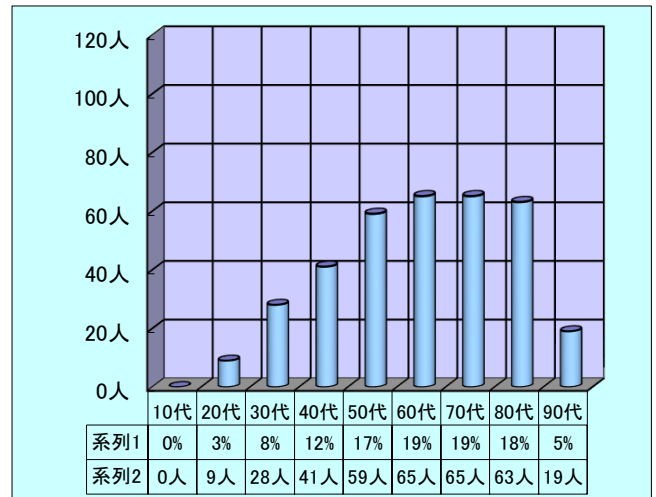

③生活保護世帯

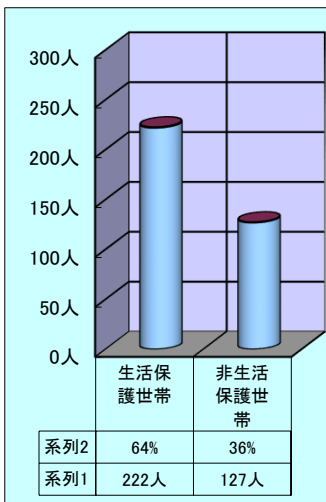

④介護保険の要介護認定 (認定及び申請中)

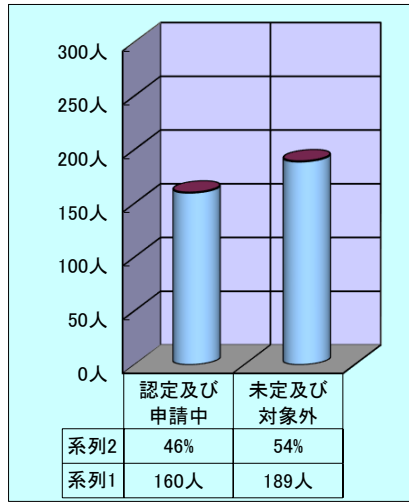

⑤世帯の状況

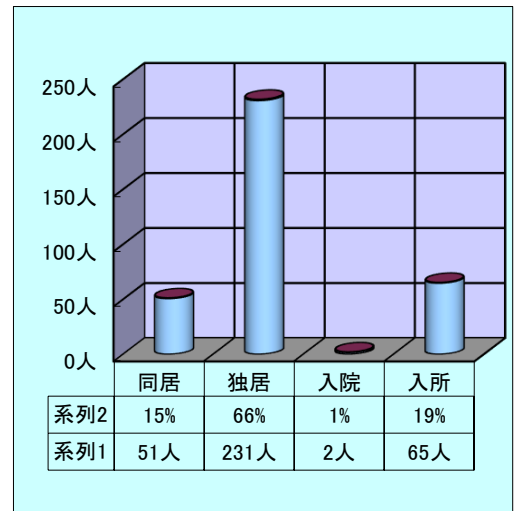

2. 支援活動の状況

①支援内容

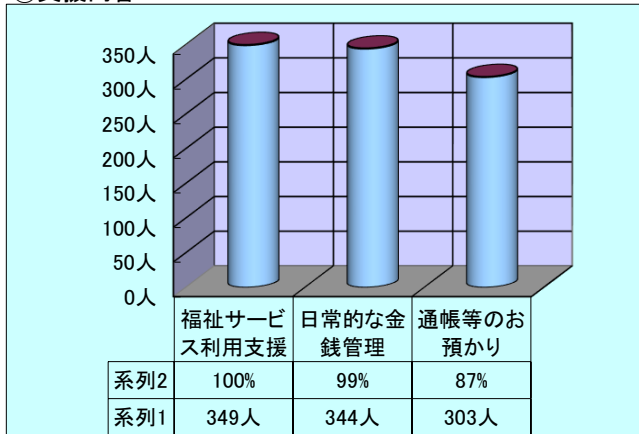

②支援(訪問)回数/月

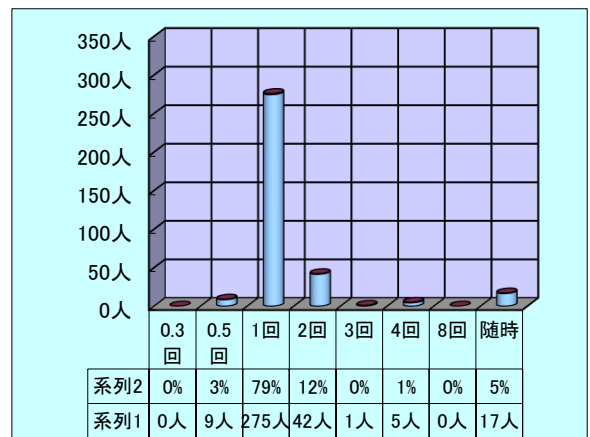

※「随時」は、利用者の希望により随時支援を行う。
 ※「随時」を除いた平均訪問回数は 約 1.16 回/月